

LOCALIZAÇÃO
SEM ESCALA

NOVO ARQUIVO DO TRE



TRIBUNAL REGIONAL ELEITORAL DE SERGIPE
Endereço: CENAF, s/n - Capucho, SE, 49081-000,
Aracaju/SE
CNPJ: 06.015.356/0001-85

TRIBUNAL REGIONAL ELEITORAL DE SERGIPE

CENAF, Lote 7, Variante 2 - Bairro Capucho - Aracaju - SE

| | |
|---------------------------|---|
| AUTOR DO PROJETO | CAROLINE ALMEIDA ARAGÃO CABRAL CAU A114288-7 |
| PROPRIETÁRIO | TRE |
| RESPONSÁVEL MODELAGEM BIM | MAURÍCIO DANIEL ARCE DANTAS - CREA: 270017888-2 |
| MODELAGEM BIM | SETOR DE PROJETOS AD ENGENHARIA |

ARQUITETURA

PLANTA DE LOCALIZAÇÃO

| | | | | |
|-------------------------|--------------------|---------------|--|----------------------|
| Escala SEM ESCALA | Data 17/05/2021 | Revisão R0 | Arquivo AD_TRE_EX_ARQ-01/10_LOCA-R0 | Prancha ARQ-01/10 |
|-------------------------|--------------------|---------------|--|----------------------|

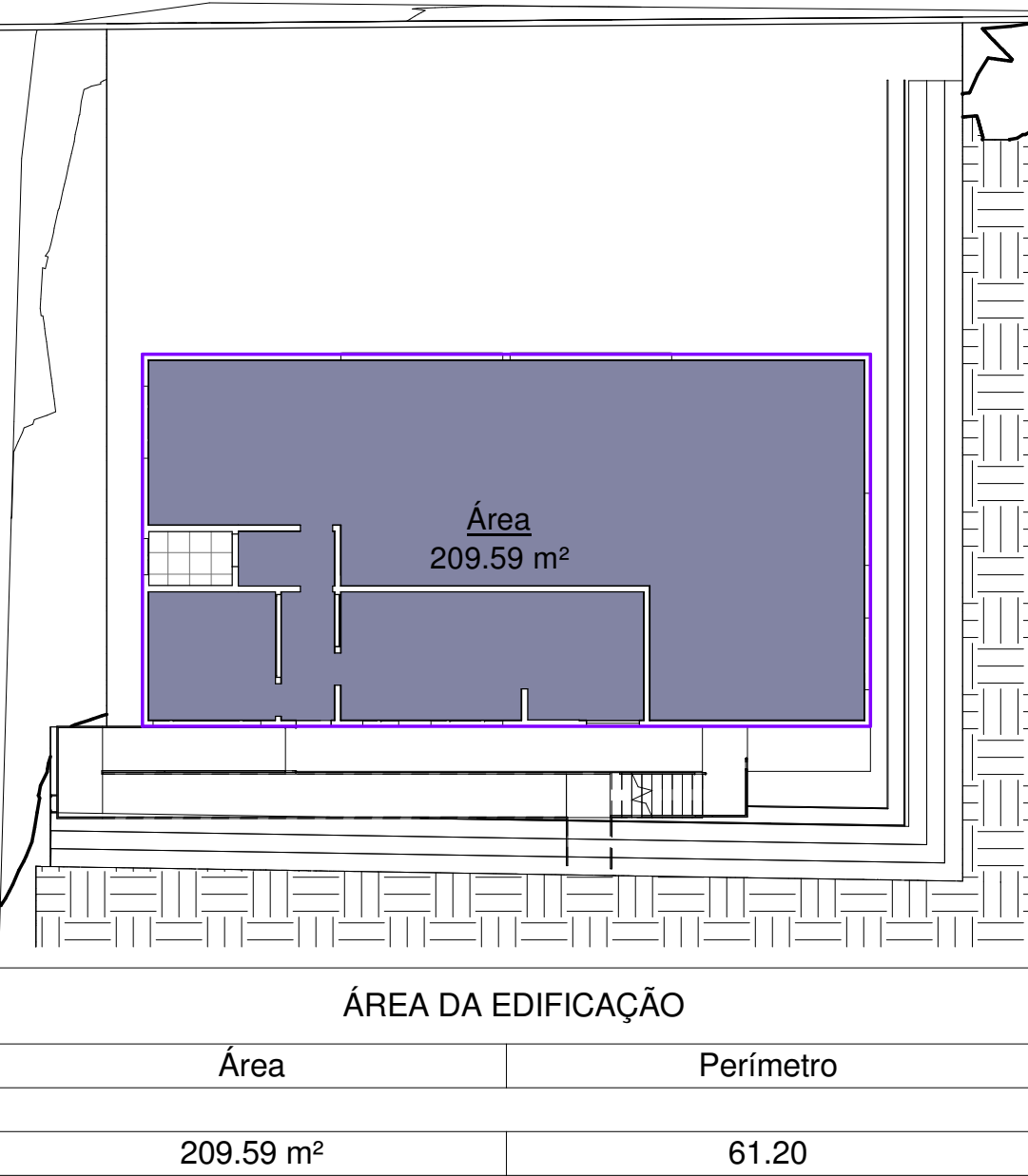
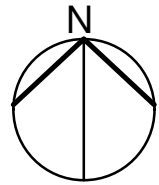
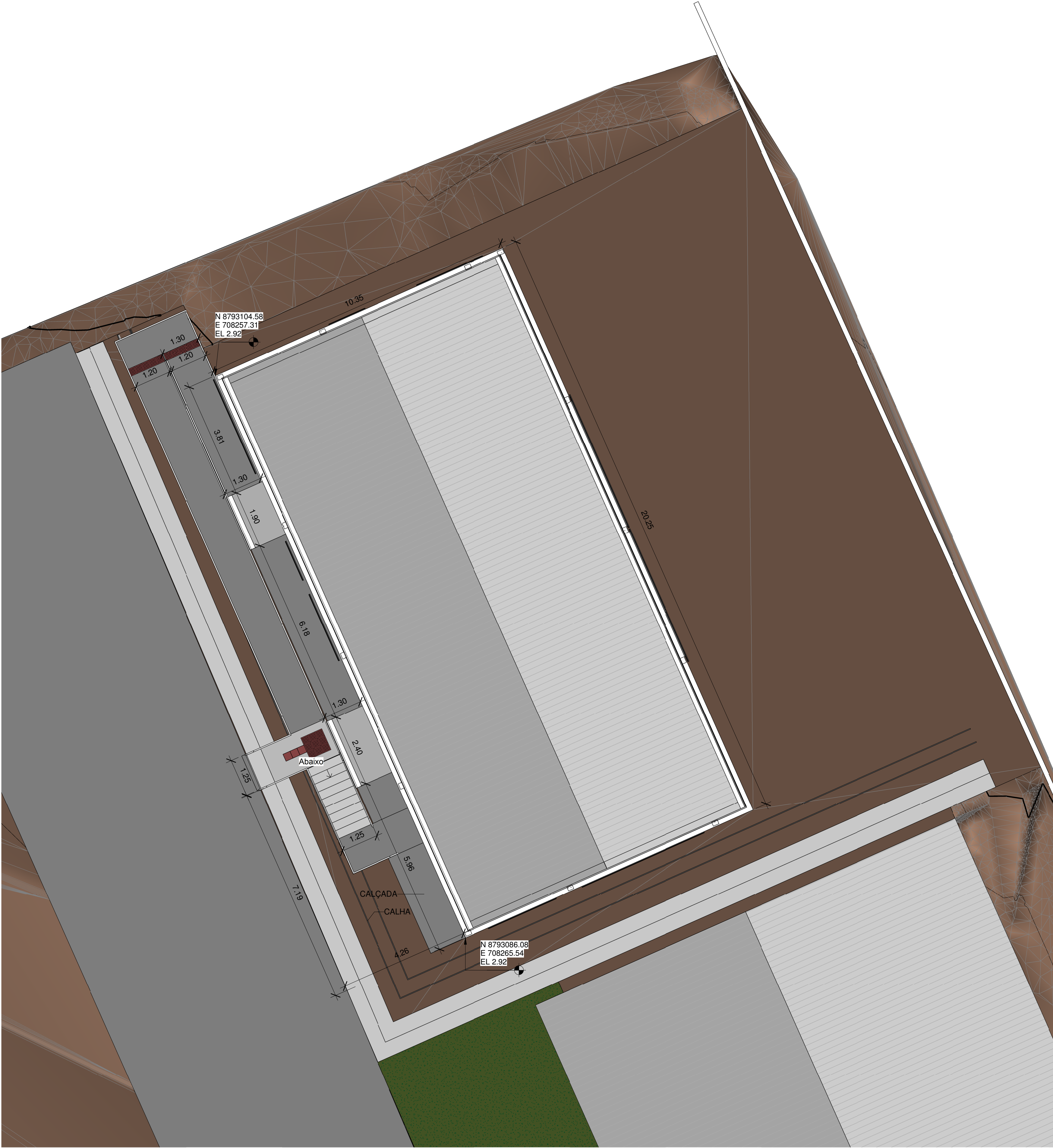

| ÁREA DA EDIFICAÇÃO | |
|--------------------|-----------|
| Área | Perímetro |
| 209.59 m² | 61.20 |

| Nº | DESCRIÇÃO | DATA |
|----|----------------|----------|
| R0 | EMIÇÃO INICIAL | JUL/2021 |
| | | |
| | | |
| | | |
| | | |
| | | |
| | | |
| | | |
| | | |
| | | |



TRIBUNAL REGIONAL ELEITORAL DE SERGIPE
Endereço: CENAF, s/n - Capucho, SE, 49081-000, Aracaju/SE
CNPJ: 06.015.356/0001-85

TRIBUNAL REGIONAL ELEITORAL DE SERGIPE

CENAF, Lote 7, Variante 2 - Bairro Capucho - Aracaju - SE

| | |
|---------------------------|---|
| AUTOR DO PROJETO | CAROLINE ALMEIDA ARAGÃO CABRAL CAU A114288-7 |
| PROPRIETÁRIO | TRE |
| RESPONSÁVEL MODELAGEM BIM | MAURÍCIO DANIEL ARCE DANTAS - CREA: 270017888-2 |
| MODELAGEM BIM | SETOR DE PROJETOS AD ENGENHARIA |

ARQUITETURA

PLANTA DE IMPLANTAÇÃO

| Escala | Data | Revisão | Arquivo | Prancha |
|---------------|------------|---------|-----------------------------|-----------|
| Como Indicado | 17/05/2021 | R0 | AD_TRE_EX_ARQ-02/10_IMPL-R0 | ARQ-02/10 |

1 PLANTA IMPLANTAÇÃO
1 : 75

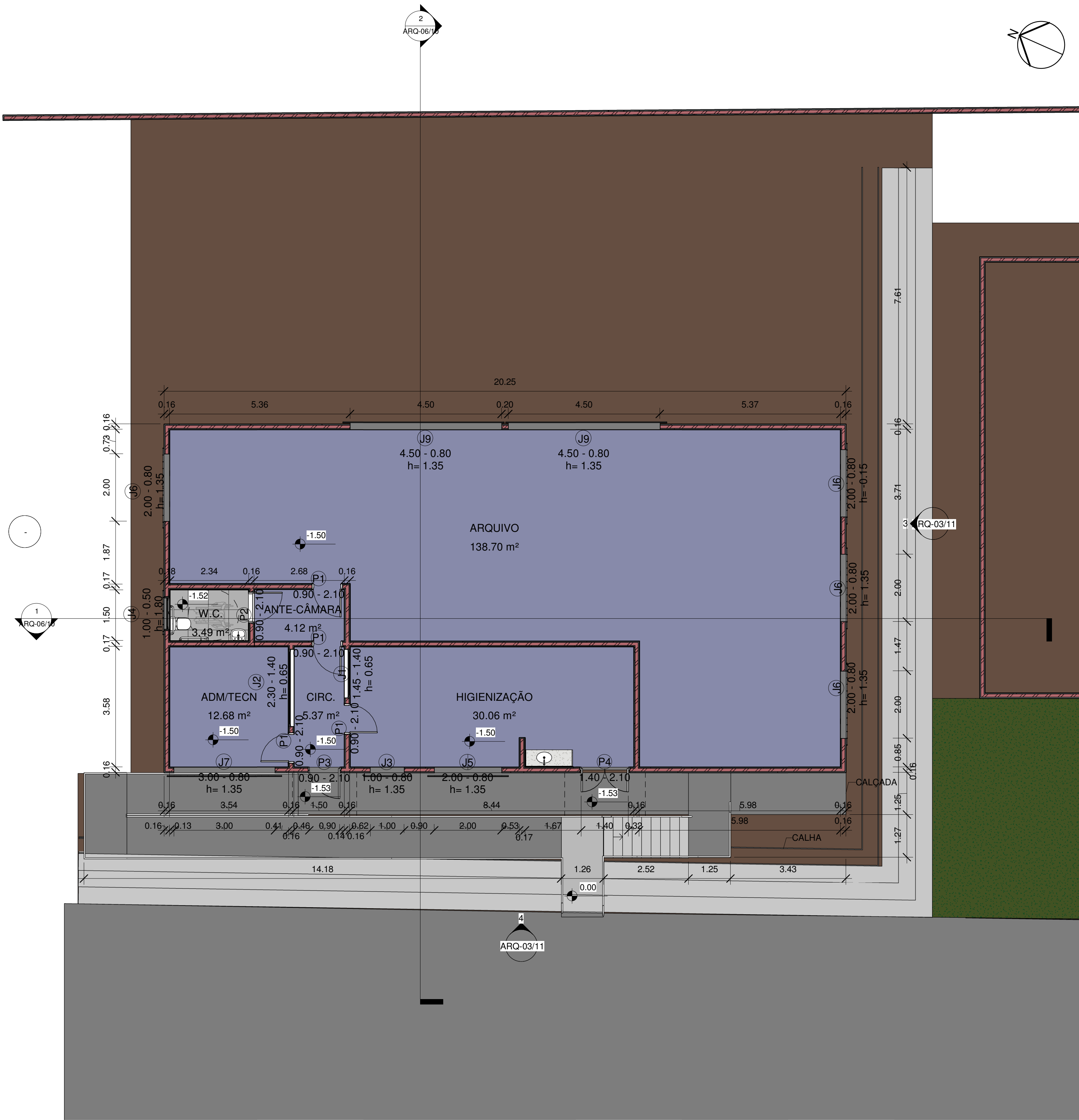

1 PAVIMENTO TÉRREO
1 : 75

| TABELA DE PORTAS | | | | |
|------------------|--|------|------|-----|
| CÓD. | DESCRIÇÃO | LARG | ALT | QTD |
| P1 | Porta de abrir 1 folha 90x210 em madeira compensada (virola) lisa semi-oca, com acabamento em pintura em laca branca | 0.90 | 2.10 | 1 |
| P1 | Porta de abrir 1 folha 90x210 em madeira compensada (virola) lisa semi-oca, com acabamento em pintura em laca branca | 0.90 | 2.10 | 1 |
| P1 | Porta de abrir 1 folha 90x210 em madeira compensada (virola) lisa semi-oca, com acabamento em pintura em laca branca | 0.90 | 2.10 | 1 |
| P1 | Porta de abrir 1 folha 90x210 em madeira compensada (virola) lisa semi-oca, com acabamento em pintura em laca branca com revestimento 40cm em aço inox contra impactos de acordo com a NBR 9050:2020 | 0.90 | 2.10 | 1 |
| P2 | Porta de abrir 90x210 em madeira compensada (virola) lisa semi-oca, com acabamento em pintura em laca branca | 0.90 | 2.10 | 1 |
| P3 | Porta de abrir 1 folha 90x210 tipo veneziana em alumínio anodizado cor preto. | 0.90 | 2.10 | 1 |
| P4 | Porta de abrir 2 folhas 140x210 tipo veneziana em alumínio anodizado cor preto. | 1.40 | 2.10 | 1 |
| Total geral: 7 | | | | |

| TABELA DE JANELAS | | | | | |
|-------------------|--|------|------|------|-----|
| CÓD | DESCRIÇÃO | LARG | ALT | PEIT | QTD |
| J1 | Visor de vidro temperado incolor com 8mm de espessura, fixado com ferragens cromadas | 1.45 | 1.40 | 0.65 | 1 |
| J2 | Visor de vidro temperado incolor com 8mm de espessura, fixado com ferragens cromadas | 2.30 | 1.40 | 0.65 | 1 |
| J3 | Janela do tipo maxim-ar 1 folha em alumínio anodizado cor preta, vidro liso fumê com 4mm de espessura | 1.00 | 0.80 | 1.35 | 1 |
| J4 | Janela do tipo maxim-ar 1 folha em alumínio anodizado cor preta, vidro tipo fantasia fumê com 4mm de espessura | 1.00 | 0.50 | 1.80 | 1 |
| J5 | Janela do tipo maxim-ar 2 folhas em alumínio anodizado cor preta, vidro liso fumê com 4mm de espessura | 2.00 | 0.80 | 1.35 | 1 |
| J6 | Janela do tipo maxim-ar 2 folhas em alumínio anodizado cor preta, vidro liso fumê com 4mm de espessura | 2.00 | 0.80 | | 4 |
| J7 | Janela do tipo maxim-ar 3 folhas em alumínio anodizado cor preta, vidro liso fumê com 4mm de espessura | 3.00 | 0.80 | 1.35 | 1 |
| J9 | Janela do tipo maxim-ar 4 folhas em alumínio anodizado cor preta, vidro liso fumê com 4mm de espessura | 4.50 | 0.80 | 1.35 | 2 |
| Total geral: 12 | | | | | |

| Nº | DESCRIÇÃO | DATA |
|----|----------------|----------|
| R0 | EMIÇÃO INICIAL | JUL/2021 |
| | | |
| | | |
| | | |
| | | |
| | | |
| | | |
| | | |
| | | |
| | | |





TRIBUNAL REGIONAL ELEITORAL DE SERGIPE

Endereço: CENAF, s/n - Capucho, SE, 49081-000, Aracaju/SE

CNPJ: 06.015.396/0001-85

TRIBUNAL REGIONAL ELEITORAL DE SERGIPE

CENAF, Lote 7, Variante 2 - Bairro Capucho - Aracaju - SE

| | |
|---------------------------|---|
| AUTOR DO PROJETO | CAROLINE ALMEIDA ARAGÃO CABRAL CAU A114288-7 |
| PROPRIETÁRIO | TRE |
| RESPONSÁVEL MODELAGEM BIM | MAURÍCIO DANIEL ARCE DANTAS - CREA: 270017888-2 |
| MODELAGEM BIM | SETOR DE PROJETOS AD ENGENHARIA |

ARQUITETURA

PLANTA PAVIMENTO TÉRREO

| | | | | |
|--------|------------|---------|-----------------------------|-----------|
| Escala | Data | Revisão | Arquivo | Prancha |
| 1 : 75 | 17/05/2021 | R0 | AD_TRE_EX_ARQ-03/10_TERR-R0 | ARQ-03/10 |

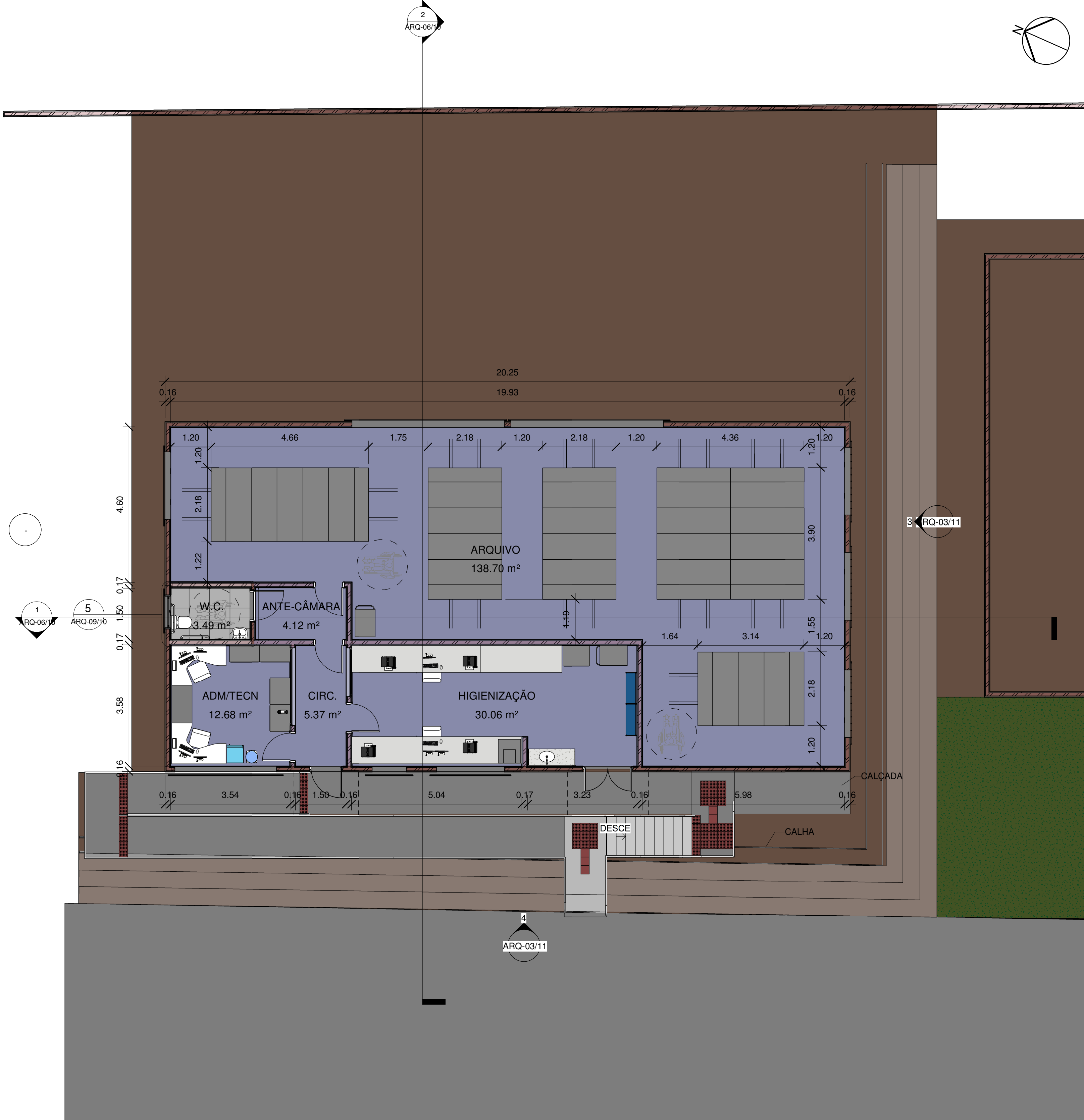

1 PAV. TÉRREO LAYOUT
1 : 75

TABELA DE AMBIENTES

| NOME | ÁREA |
|----------------|-----------|
| ARQUIVO | 138.70 m² |
| ANTE-CÂMARA | 4.12 m² |
| ADM/TECN | 12.68 m² |
| W.C. | 3.49 m² |
| CIRC. | 5.37 m² |
| HIGIENIZAÇÃO | 30.06 m² |
| Total geral: 6 | 194.43 m² |

ARQUIVOS DESLIZANTES

| Tipo | Contagem | CAIXAS POR MÓDULO |
|---------------------------------|----------|-------------------|
| MÓDULO INTERMEDIÁRIO 76X218X220 | 24 | 3456 |
| MÓDULO TERMINAL 43X218X220 | 12 | 864 |
| Total geral: 36 | 36 | 4320 |

TABELA DE RODAPÉ

| DESCRIÇÃO | COMPRIMENTO |
|--|-------------|
| Rodapé em granito cinza Andorinha h=10cm | 136.71 |

TABELA DE SOLEIRA

| DESCRIÇÃO | QTD | ÁREA |
|---|-----|---------|
| Soleira em granito cinza Andorinha, com junta de assentamento de 1,5mm. | 4 | 3.64 m² |

TABELA DE CORRIMÃO

| DESCRIÇÃO | COMPRIMENTO (M) |
|--|-----------------|
| Corrimão em tubo de aço galvanizado com pintura eletroestática cor cinza | 53.16 |

| Nº | DESCRIÇÃO | DATA |
|----|-----------------|----------|
| R0 | EMISSÃO INICIAL | JUL/2021 |
| | | |
| | | |
| | | |
| | | |
| | | |
| | | |
| | | |
| | | |
| | | |

TRIBUNAL REGIONAL ELEITORAL DE SERGIPE

Endereço: CENAF, s/n - Capucho, SE, 49081-000, Aracaju/SE

CNPJ: 06.015.396/0001-85

TRIBUNAL REGIONAL ELEITORAL DE SERGIPE

CENAF, Lote 7, Variante 2 - Bairro Capucho - Aracaju - SE

| | |
|---------------------------|---|
| AUTOR DO PROJETO | CAROLINE ALMEIDA ARAGÃO CABRAL CAU A114288-7 |
| PROPRIETÁRIO | TRE |
| RESPONSÁVEL MODELAGEM BIM | MAURÍCIO DANIEL ARCE DANTAS - CREA: 270017888-2 |
| MODELAGEM BIM | SETOR DE PROJETOS AD ENGENHARIA |

ARQUITETURA

PLANTA PAV. TÉRREO LAYOUT

| Escala | Data | Revisão | Arquivo | Prancha |
|--------|------------|---------|-----------------------------|-----------|
| 1 : 75 | 17/05/2021 | R0 | AD_TRE_EX_ARQ-04/10_LYOT-R0 | ARQ-04/10 |

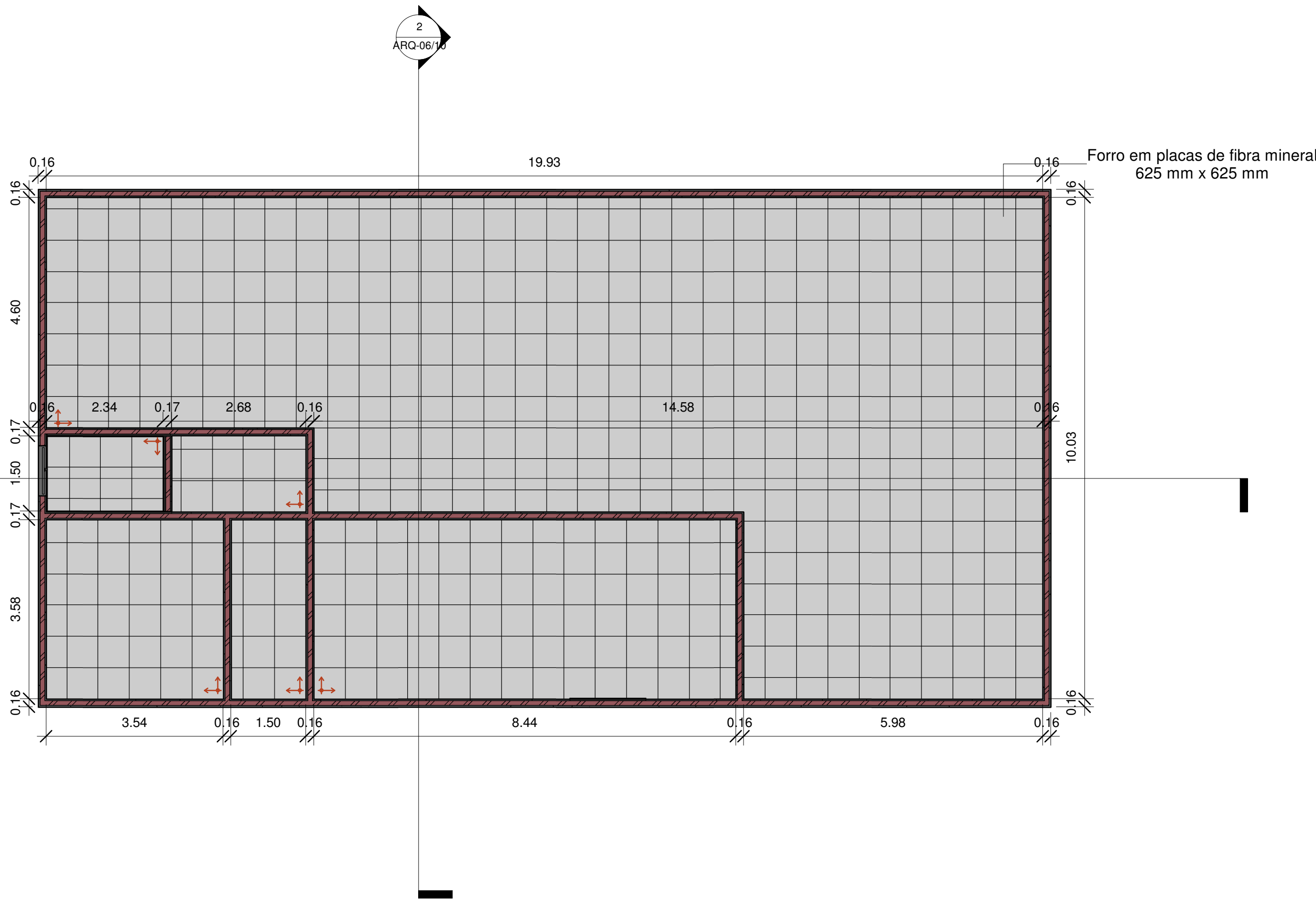

1 PLANTA DE FORRO
1 : 75

| QUANTITATIVO FORRO | |
|--|-----------|
| DESCRIÇÃO | ÁREA |
| Forro em placas de fibra mineral 625x625mm | 194.78 m² |

| Nº | DESCRIÇÃO | DATA |
|----|----------------|----------|
| R0 | EMIÇÃO INICIAL | JUL/2021 |
| | | |
| | | |
| | | |
| | | |
| | | |
| | | |
| | | |



TRIBUNAL REGIONAL ELEITORAL DE SERGIPE
Endereço: CENAF, s/n - Capucho, SE, 49081-000, Aracaju/SE
CNPJ: 06.015.396/0001-85

TRIBUNAL REGIONAL ELEITORAL DE SERGIPE

CENAF, Lote 7, Variante 2 - Bairro Capucho - Aracaju - SE

| | |
|---------------------------|---|
| AUTOR DO PROJETO | CAROLINE ALMEIDA ARAGÃO CABRAL CAU A114288-7 |
| PROPRIETÁRIO | TRE |
| RESPONSÁVEL MODELAGEM BIM | MAURÍCIO DANIEL ARCE DANTAS - CREA: 270017888-2 |
| MODELAGEM BIM | SETOR DE PROJETOS AD ENGENHARIA |

ARQUITETURA

PLANTA DE FORRO

| Escala | Data | Revisão | Arquivo | Prancha |
|--------|------------|---------|---------------------------|-----------|
| 1 : 75 | 17/05/2021 | R0 | AD_TRE_EX_ARQ-05/10_FORRO | ARQ-05/10 |

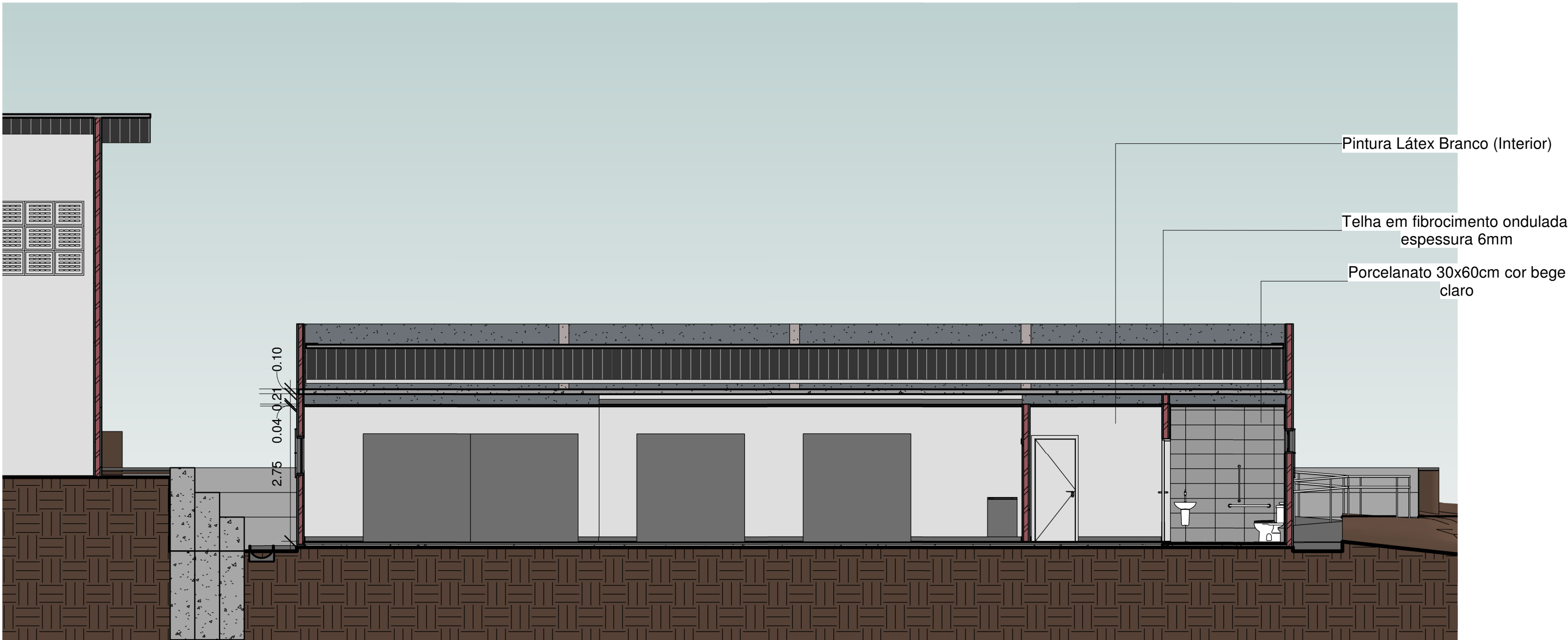

1 CORTE 01
1 : 75

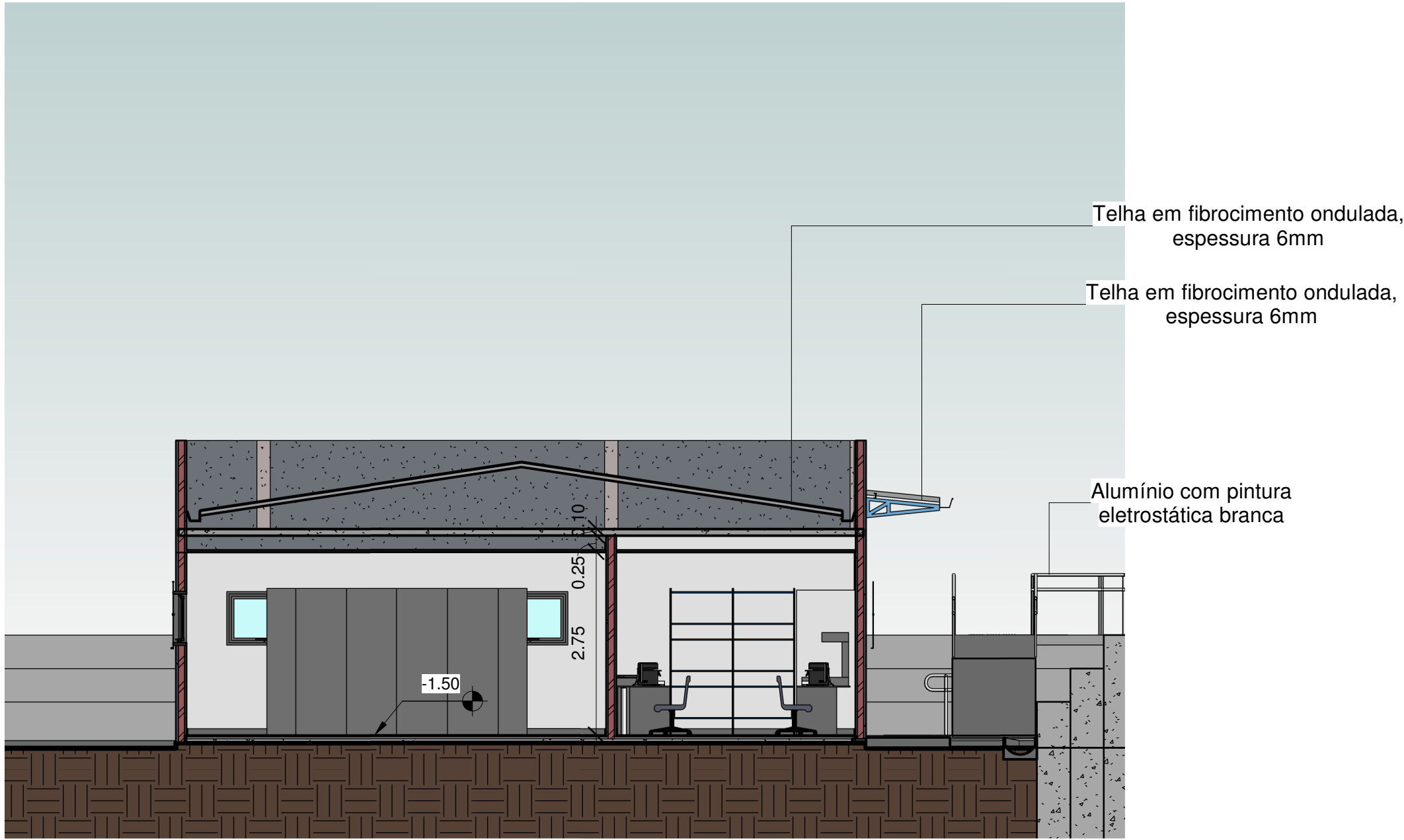

2 CORTE 02
1 : 75



TRIBUNAL REGIONAL ELEITORAL DE SERGIPE
Endereço: CENAF, s/n - Capucho, SE, 49081-000,
Aracaju/SE
CNPJ: 06.015.356/0001-85

TRIBUNAL REGIONAL ELEITORAL DE SERGIPE

CENAF, Lote 7, Variante 2 - Bairro Capucho - Aracaju - SE

| | |
|---------------------------|---|
| AUTOR DO PROJETO | CAROLINE ALMEIDA ARAGÃO CABRAL CAU A114288-7 |
| PROPRIETÁRIO | TRE |
| RESPONSÁVEL MODELAGEM BIM | MAURÍCIO DANIEL ARCE DANTAS - CREA: 270017888-2 |
| MODELAGEM BIM | SETOR DE PROJETOS AD ENGENHARIA |

ARQUITETURA

CORTES

| | | | | |
|--------|------------|---------|-----------------------------|-----------|
| Escala | Data | Revisão | Arquivo | Prancha |
| 1 : 75 | 17/05/2021 | R0 | AD_TRE_EX_ARQ-06/10_CORT-R0 | ARQ-06/10 |

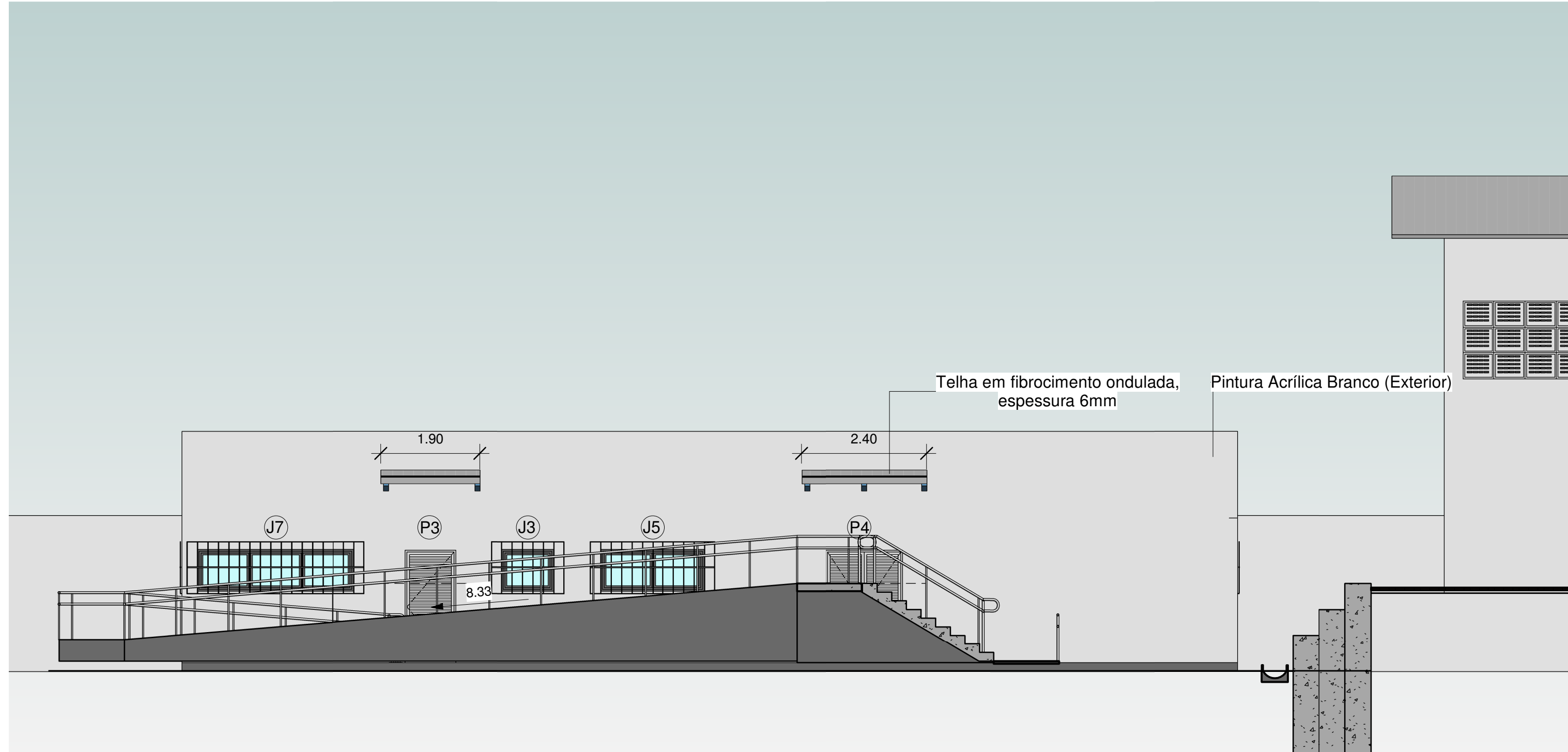

1 ELEVÇÃO SUDOESTE
1 : 75

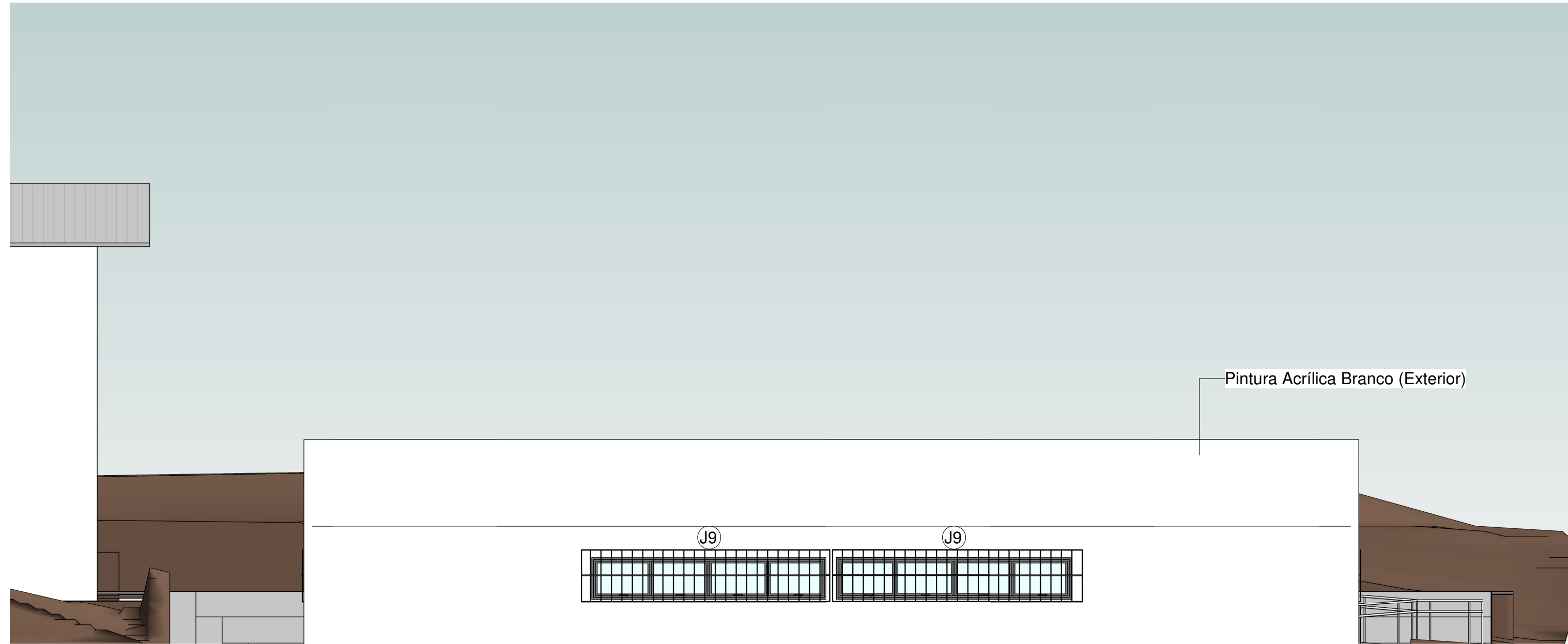

2 ELEVÇÃO NORDESTE
1 : 75

| LEVANTAMENTO MATERIAL PAREDE | |
|--------------------------------------|------------|
| MATERIAL | ÁREA |
| AD - Alvenaria Tijolo 6 furos | 1091.80 m² |
| AD - Argamassa Colante | 26.86 m² |
| AD - Chapisco (Exterior) | 1019.84 m² |
| AD - Chapisco (Interior) | 1162.20 m² |
| AD - Concreto moldado no local | 3.29 m² |
| AD - Concreto, Moldado in loco | 416.15 m² |
| AD - Emboço (Interior) | 26.89 m² |
| AD - Massa Acrílica | 911.88 m² |
| AD - Massa Corrida | 1044.13 m² |
| AD - Pintura Látex Branco (Exterior) | 1018.37 m² |
| AD - Pintura Látex Branco (Interior) | 1035.51 m² |
| AD - Porcelanato 30x60 | 26.86 m² |
| AD - Reboco (Exterior) | 1018.65 m² |
| AD - Reboco (Interior) | 1136.90 m² |
| AD - Selador | 1956.01 m² |

| Nº | DESCRIÇÃO | DATA |
|----|----------------|----------|
| R0 | EMIÇÃO INICIAL | JUL/2021 |
| | | |
| | | |
| | | |
| | | |
| | | |
| | | |
| | | |
| | | |
| | | |



TRIBUNAL REGIONAL ELEITORAL DE SERGIPE
Endereço: CENAF, s/n - Capucho, SE, 49081-000,
Aracaju/SE
CNPJ: 06.015.396/0001-85

TRIBUNAL REGIONAL ELEITORAL DE SERGIPE

CENAF, Lote 7, Variante 2 - Bairro Capucho - Aracaju - SE

| | |
|---------------------------|---|
| AUTOR DO PROJETO | CAROLINE ALMEIDA ARAGÃO CABRAL CAU A114288-7 |
| PROPRIETÁRIO | TRE |
| RESPONSÁVEL MODELAGEM BIM | MAURÍCIO DANIEL ARCE DANTAS - CREA: 270017888-2 |
| MODELAGEM BIM | SETOR DE PROJETOS AD ENGENHARIA |

ARQUITETURA

ELEVAÇÕES

| Escala | Data | Revisão | Arquivo | Prancha |
|--------|------------|---------|-----------------------------|-----------|
| 1 : 75 | 17/05/2021 | R0 | AD_TRE_EX_ARQ-07/10_ELEV-R0 | ARQ-07/10 |

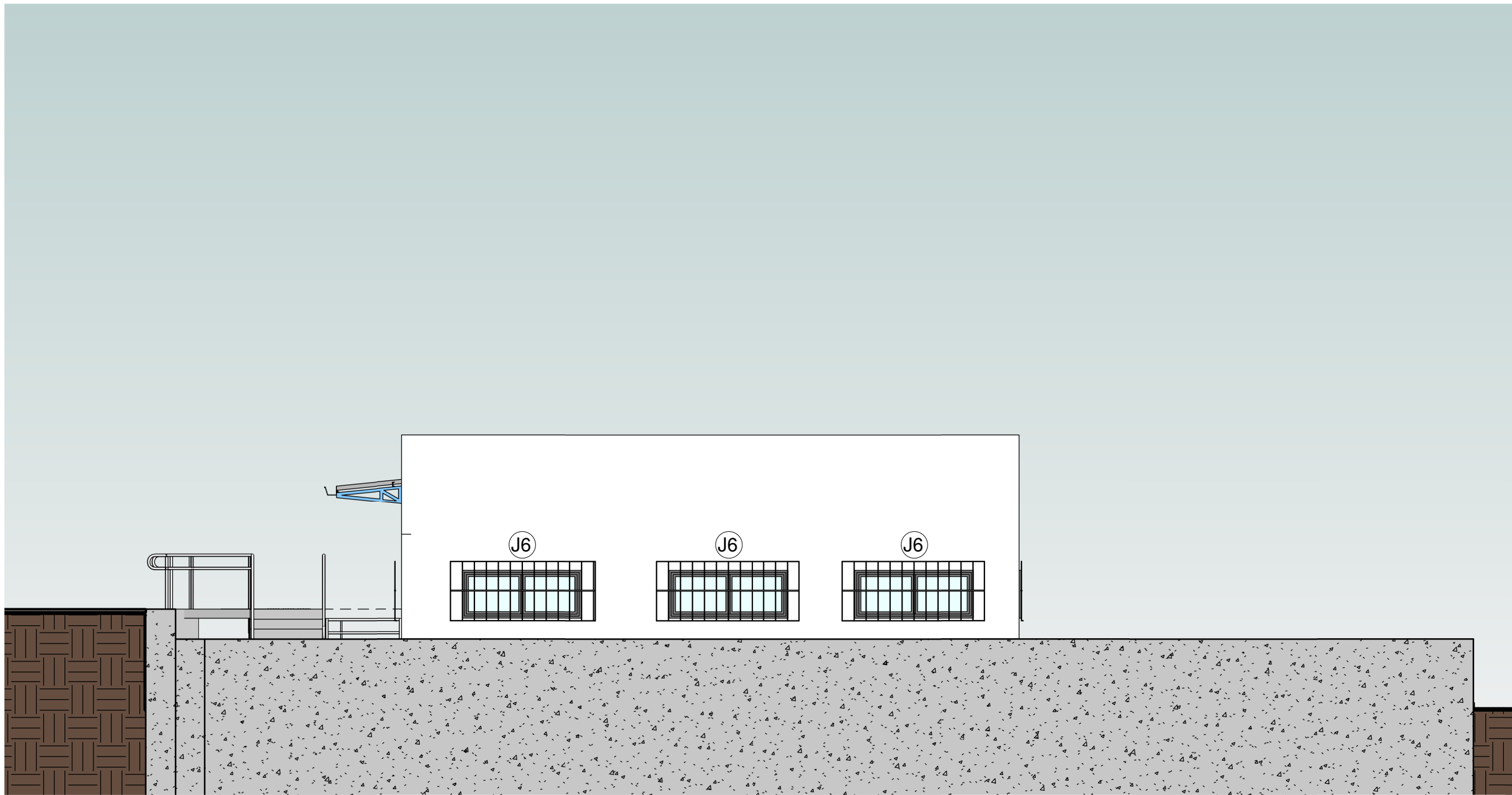

1 ELEVÇÃO SUDESTE
1 : 75

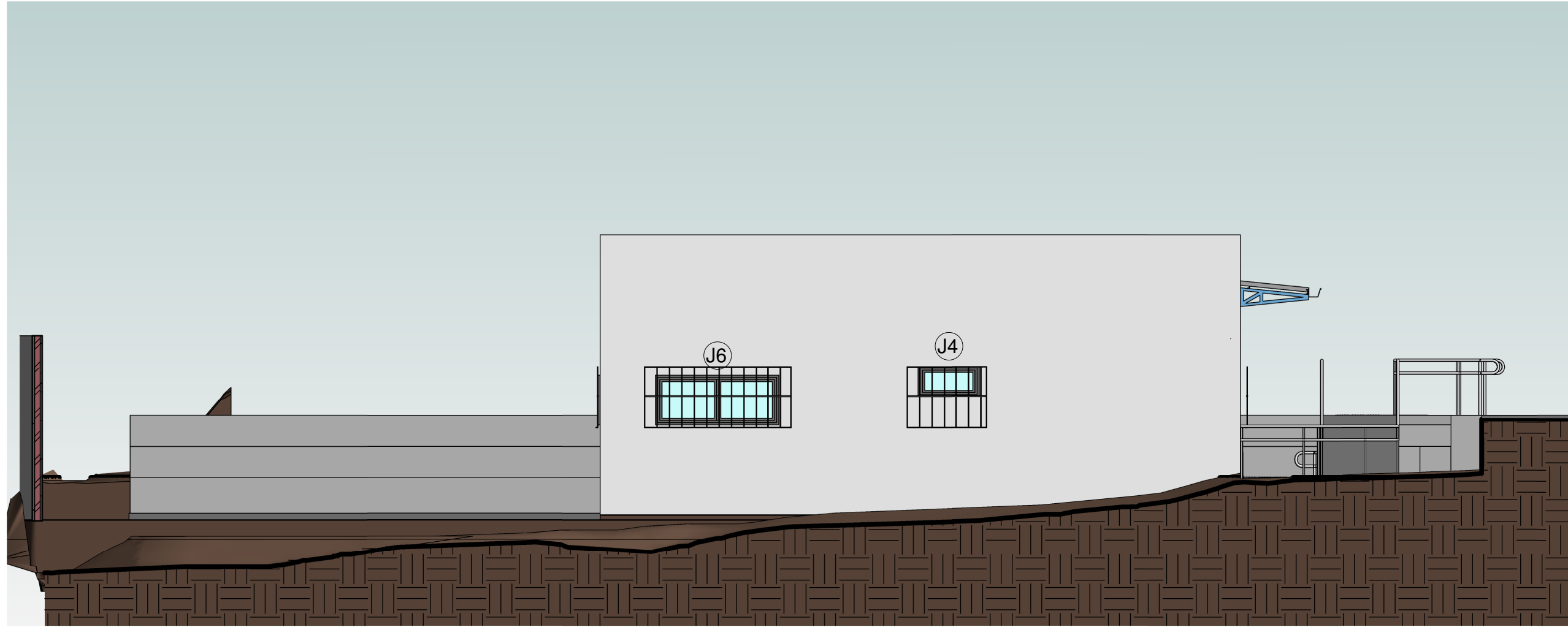

2 ELEVÇÃO NOROESTE
1 : 75

| Nº | DESCRIÇÃO | DATA |
|----|----------------|----------|
| R0 | EMIÇÃO INICIAL | JUL/2021 |
| | | |
| | | |
| | | |
| | | |
| | | |
| | | |
| | | |
| | | |



TRIBUNAL REGIONAL ELEITORAL DE SERGIPE
Endereço: CENAF, s/n - Capucho, SE, 49081-000,
Aracaju/SE
CNPJ: 06.015.396/0001-85

TRIBUNAL REGIONAL ELEITORAL DE SERGIPE

CENAF, Lote 7, Variante 2 - Bairro Capucho - Aracaju - SE

| | |
|---------------------------|---|
| AUTOR DO PROJETO | CAROLINE ALMEIDA ARAGÃO CABRAL CAU A114288-7 |
| PROPRIETÁRIO | TRE |
| RESPONSÁVEL MODELAGEM BIM | MAURÍCIO DANIEL ARCE DANTAS - CREA: 270017888-2 |
| MODELAGEM BIM | SETOR DE PROJETOS AD ENGENHARIA |

ARQUITETURA

ELEVAÇÕES

| Escala | Data | Revisão | Arquivo | Prancha |
|--------|------------|---------|-----------------------------|-----------|
| 1 : 75 | 17/05/2021 | R0 | AD_TRE_EX_ARQ-08/10_ELEV-R0 | ARQ-08/10 |

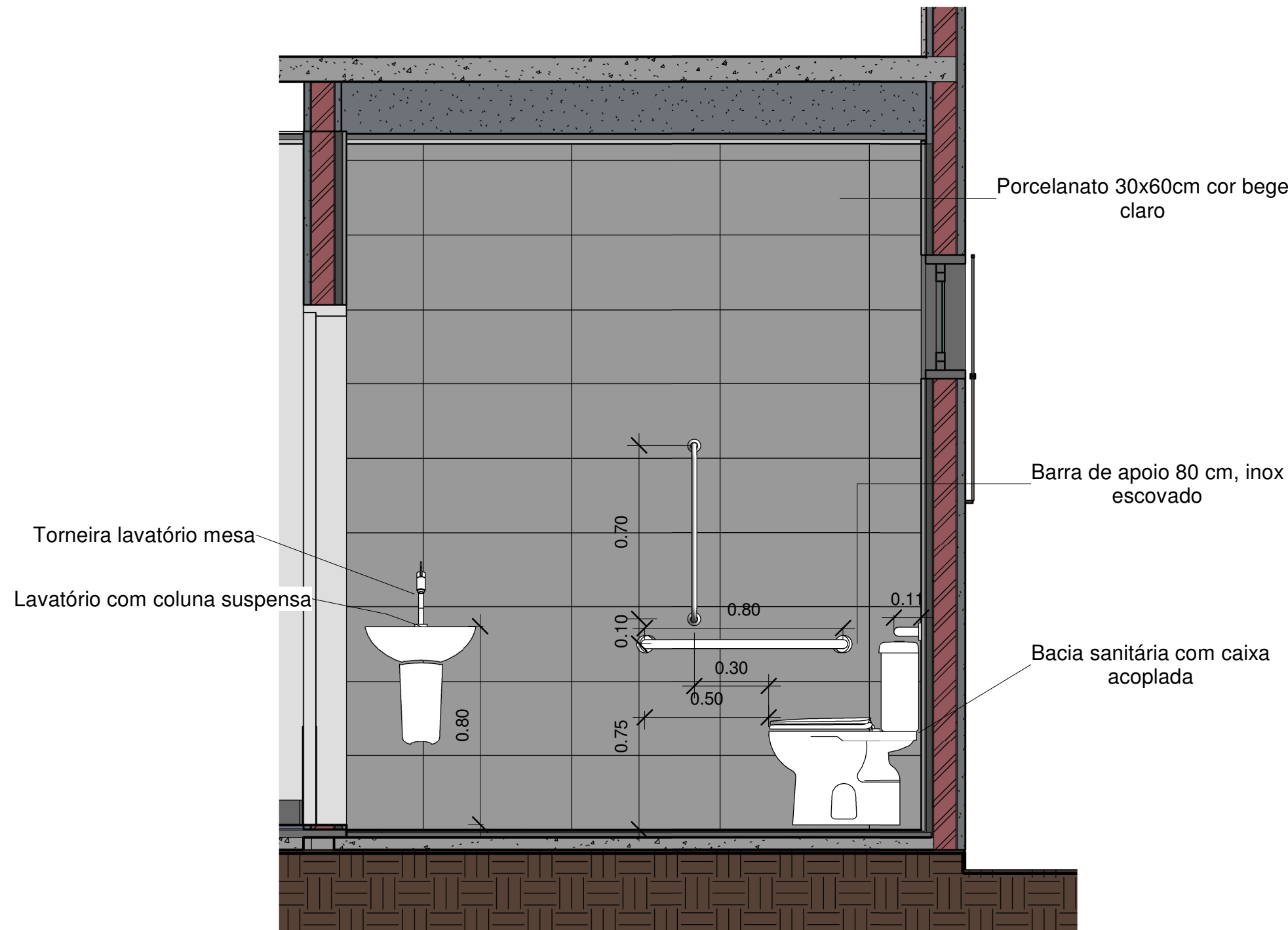

1 Corte 01
1 : 20

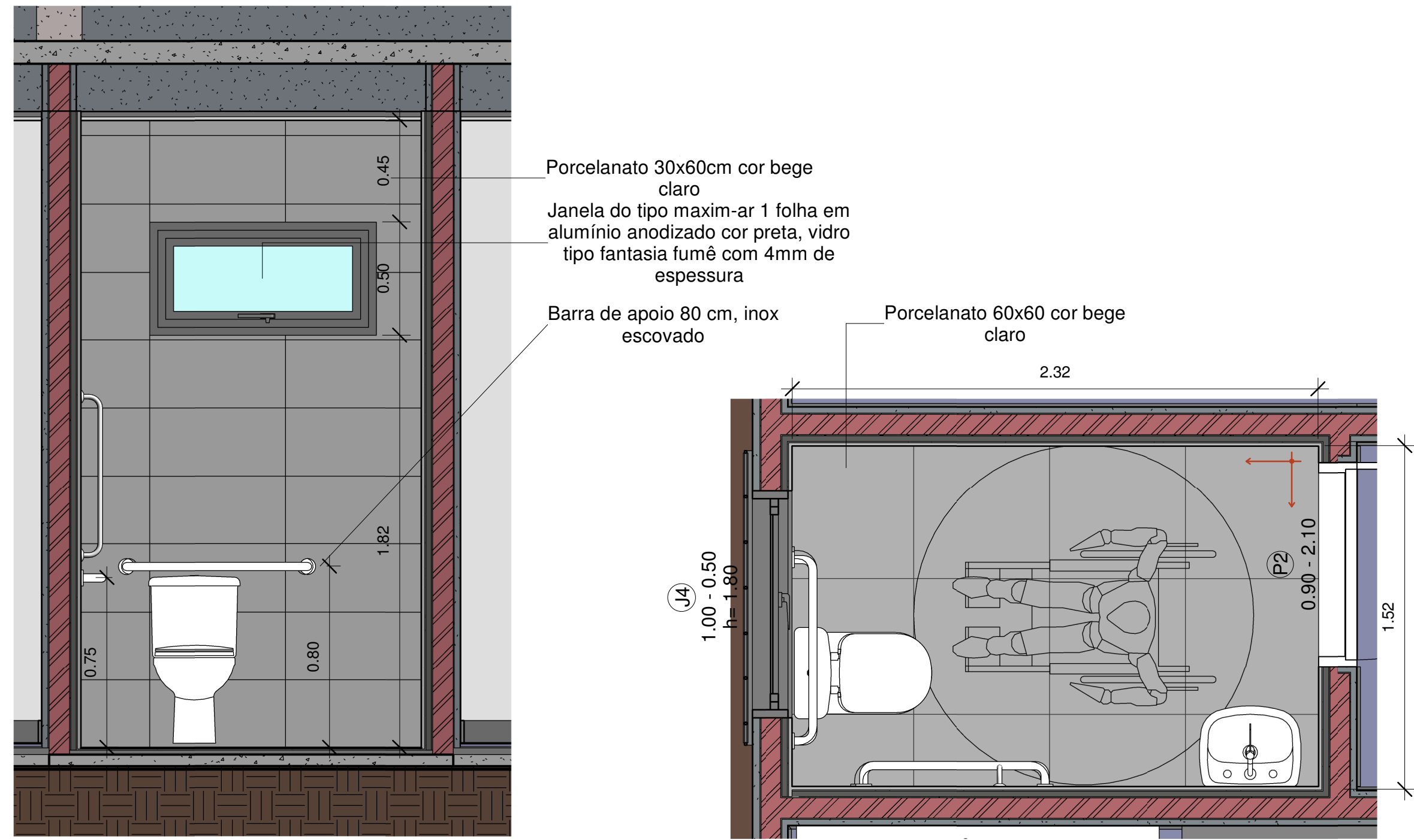

2 Corte 02
1 : 20

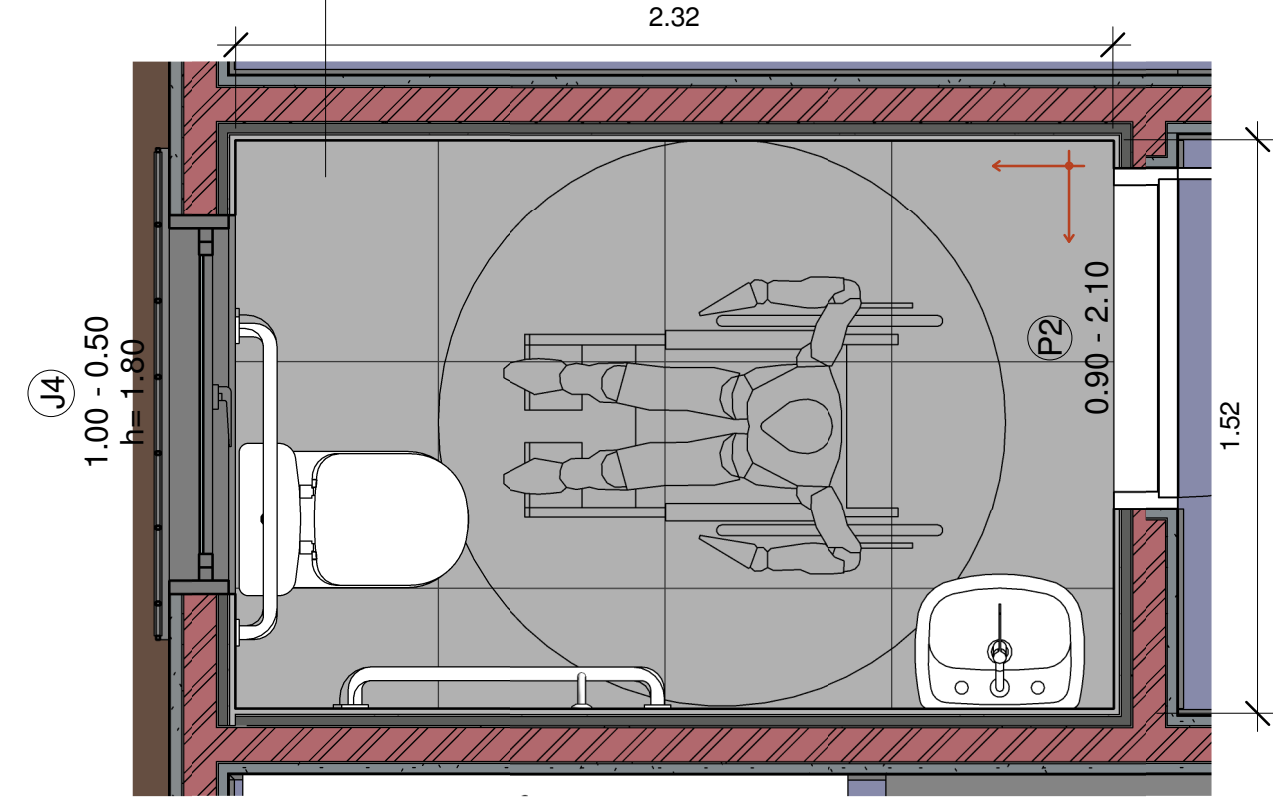

5 W.C.
1 : 20

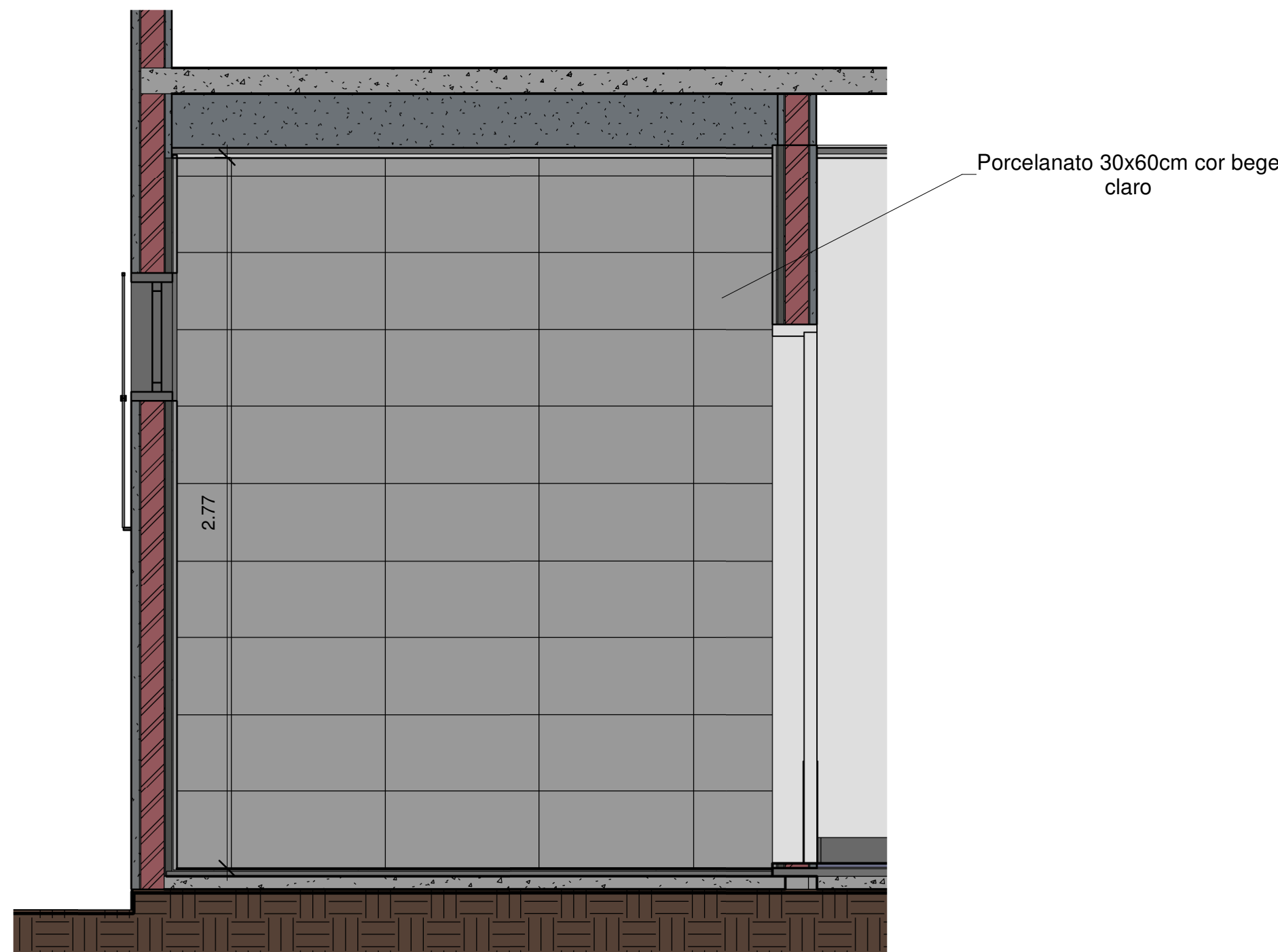

3 Corte 03
1 : 20

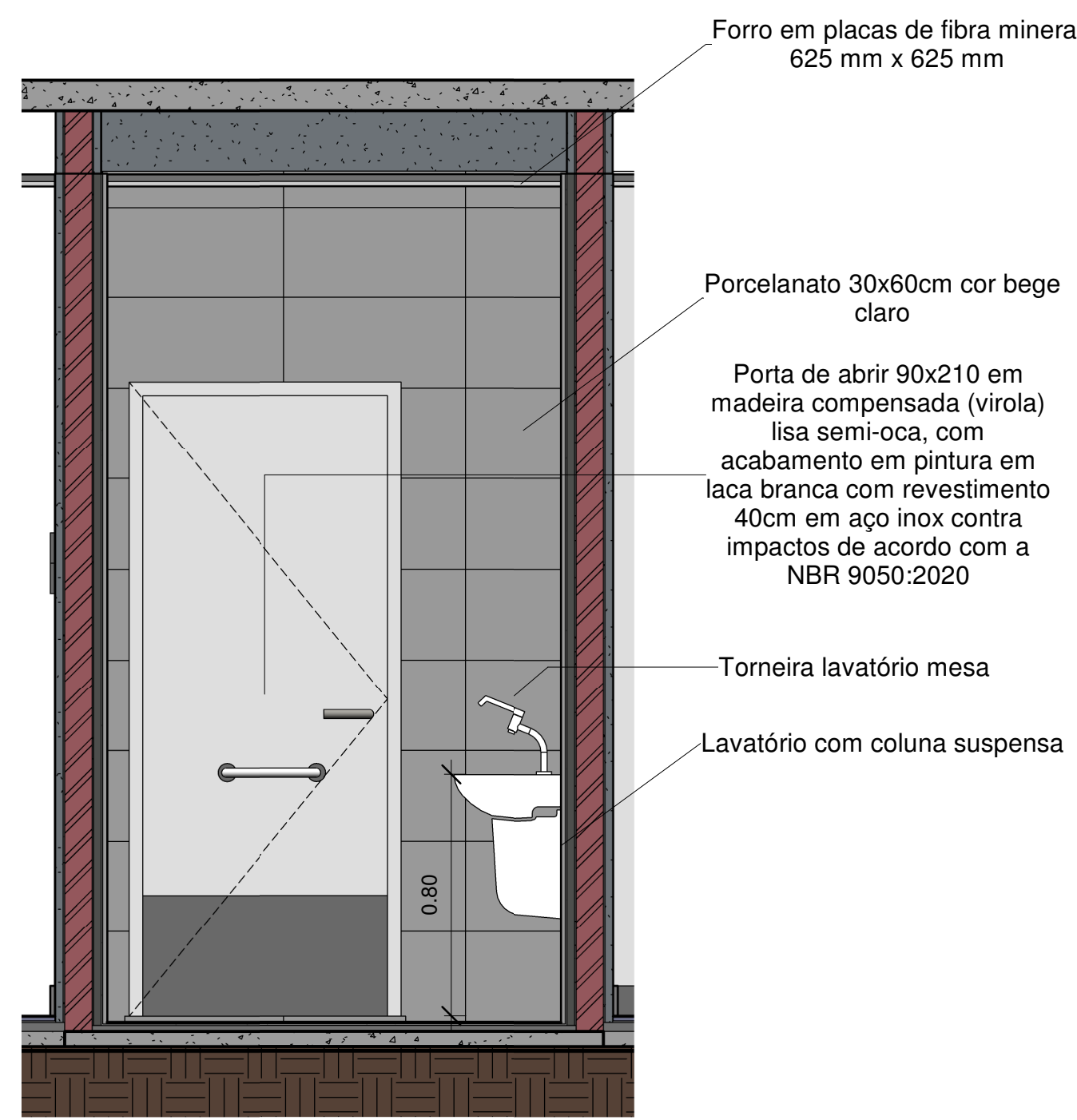

4 Corte 04
1 : 20

| TABELA PEÇAS HIDROSSANITÁRIAS | | |
|---|------------|------|
| DESCRIÇÃO | | QTDE |
| Deca_Lavatorio Vogue Plus_L.510_Coluna Suspensa: L.510.17 Branco Gelo GE17 | ou similar | 1 |
| Deca_Shared_Coluna para Lavatorio_L.510: CS.510.17 Branco Gelo GE17 | ou similar | 1 |
| Deca_Bacia Sanitaria Vogue Plus_P.505_Caixa Acoplada: P.505_Branco Gelo GE17_Dual Flux 3/6plf | ou similar | 1 |
| Deca_Shared_Caixa Acoplada para Bacia_P.505: CD.01 Branco Gelo GE17 | ou similar | 1 |
| Deca_Cuba de Embutir Universal Oval_L.37: L.37.17 Branco Gelo GE17 | ou similar | 1 |
| Acessibilidade_Torneira DECA: 1196.C.LNK_Cromado CR10 | ou similar | 1 |
| Acessibilidade_Barra de Apoio 80cm: 800mm | ou similar | 1 |
| Acessibilidade_Barra de Apoio 80cm: 800mm | ou similar | 1 |
| Alca de apoio - Complementos - DocolAcessorios: 350mm | ou similar | 1 |
| Deca_Torneira Lavatorio Link Conforto_1196.C.LNK_Mesa Alavanca: 1196.C.LNK_Cromado CR10 | ou similar | 1 |
| Total geral: 10 | | 10 |

| Nº | DESCRIÇÃO | DATA |
|----|----------------|----------|
| R0 | EMIÇÃO INICIAL | JUL/2021 |
| | | |
| | | |
| | | |
| | | |
| | | |
| | | |
| | | |
| | | |
| | | |



| | | | | | |
|---|------------|---|-------------------------------|---|-----------|
|  | | Tribunal Regional Eleitoral de Sergipe | | TRIBUNAL REGIONAL ELEITORAL DE SERGIPE Endereço: CENAF, s/n - Capucho, SE, 49081-000, Aracaju/SE CNPJ: 06.015.356/0001-85 | |
| TRIBUNAL REGIONAL ELEITORAL DE SERGIPE | | | | | |
| CENAF, Lote 7, Variante 2 - Bairro Capucho - Aracaju - SE | | | | | |
| AUTOR DO PROJETO | | CAROLINE ALMEIDA ARAGÃO CABRAL CAU A114288-7 | | | |
| PROPRIETÁRIO | | TRE | | | |
| RESPONSÁVEL MODELAGEM BIM | | MAURÍCIO DANIEL ARCE DANTAS - CREA: 270017888-2 | | | |
| MODELAGEM BIM | | SETOR DE PROJETOS AD ENGENHARIA | | | |
| ARQUITETURA | | | | | |
| W.C. DETALHAMENTO | | | | | |
| Escala | Data | Revisão | Arquivo | | Prancha |
| 1 : 20 | 17/05/2021 | R0 | AD_TRE_EX_ARQ-09/10_DET. W.C. | | ARQ-09/10 |

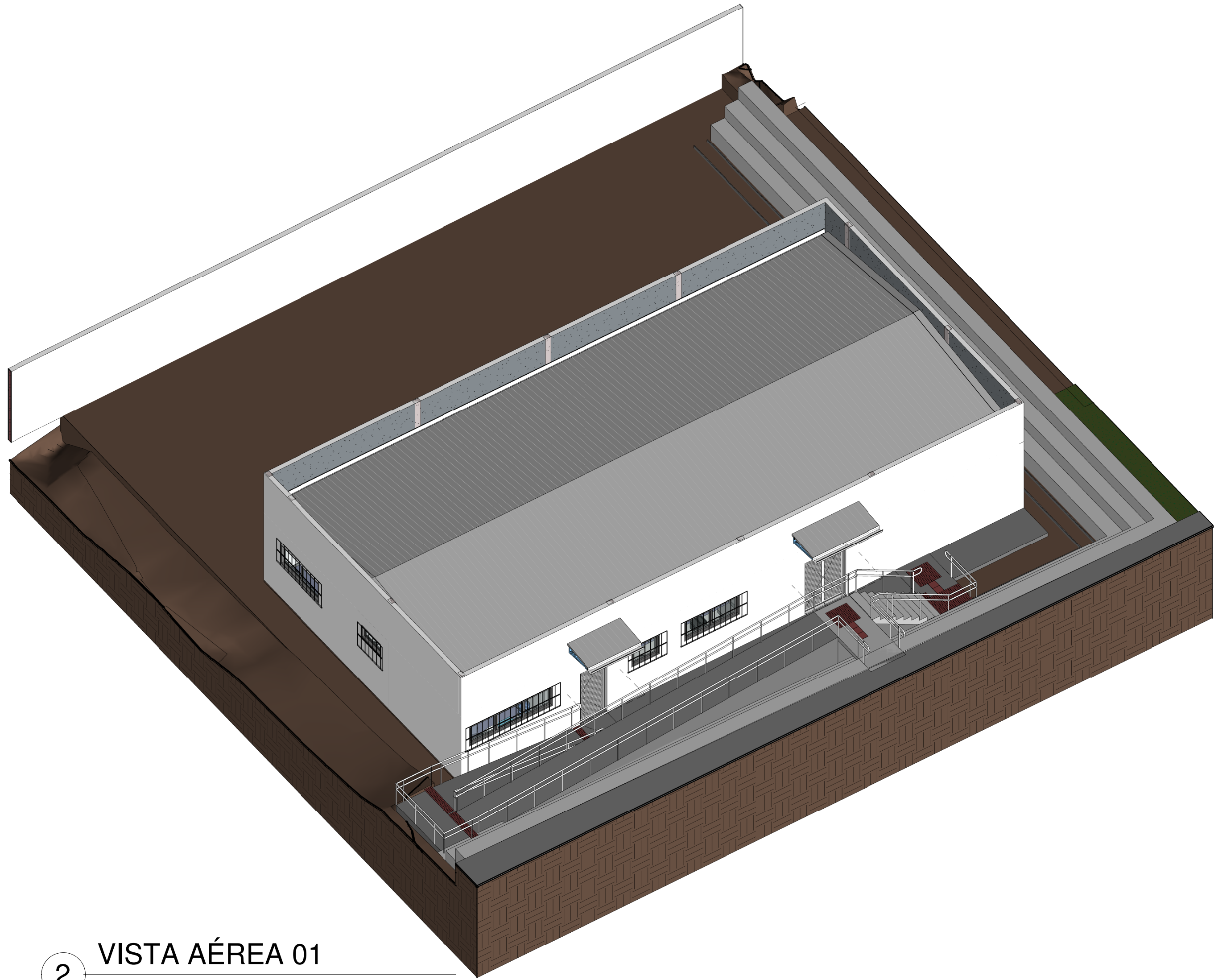

2 VISTA AÉREA 01

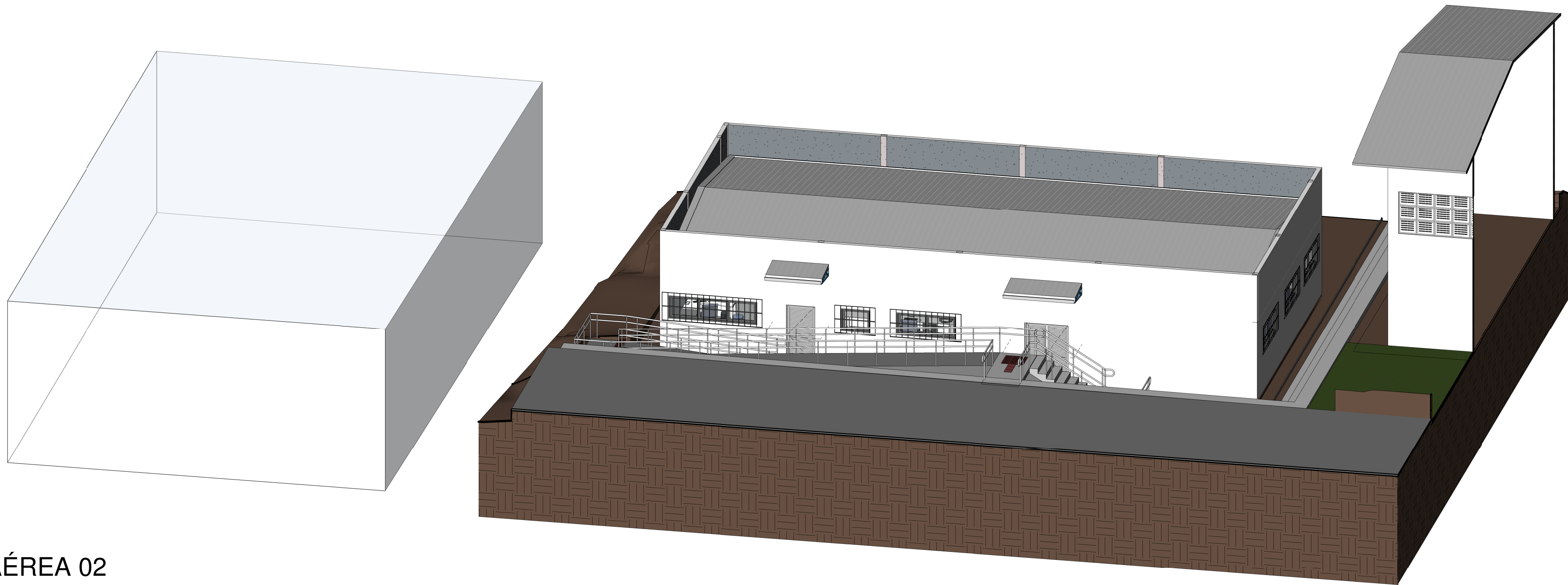

1 VISTA AÉREA 02

| Nº | DESCRIÇÃO | DATA |
|----|----------------|----------|
| R0 | EMIÇÃO INICIAL | JUL/2021 |
| | | |
| | | |
| | | |
| | | |
| | | |
| | | |
| | | |
| | | |



TRIBUNAL REGIONAL ELEITORAL DE SERGIPE
Endereço: CENAF, s/n - Capucho, SE, 49081-000,
Aracaju/SE
CNPJ: 06.015.356/0001-85

TRIBUNAL REGIONAL ELEITORAL DE SERGIPE

CENAF, Lote 7, Variante 2 - Bairro Capucho - Aracaju - SE

| | |
|---------------------------|---|
| AUTOR DO PROJETO | CAROLINE ALMEIDA ARAGÃO CABRAL CAU A114288-7 |
| PROPRIETÁRIO | TRE |
| RESPONSÁVEL MODELAGEM BIM | MAURÍCIO DANIEL ARCE DANTAS - CREA: 270017888-2 |
| MODELAGEM BIM | SETOR DE PROJETOS AD ENGENHARIA |

ARQUITETURA

3D

| Escala | Data | Revisão | Arquivo | Prancha |
|--------|------------|---------|------------------------------|-----------|
| | 17/05/2021 | R0 | AD_TRE_EX_ARQ-10/10_3D-AÉREA | ARQ-10/10 |