

LEGENDA

- TUBO PVC PLUVIAL
- XXXX
0000

INDICAÇÃO DE COLUNA
INDICAÇÃO DE DIÂMETRO
- ←→

SENTIDO DO FLUXO
- AP

PRUMADA DE ÁGUAS PLUVIAIS
- CAP

CAIXA DE ÁGUAS PLUVIAIS
- RH

RALO HEMISFÉRICO

NORMAS

O PROJETO FOI DESENVOLVIDO SEGUINDO OS PRECEITOS NORMATIVOS DA ABNT DA:
-NBR - 10.844/89: INSTALAÇÕES PREDIAIS DE ÁGUAS PLUVIAIS

MATERIAIS

ÁGUA PLUVIAL:
-PVC REFORÇADO (PVC-R): TUBOS E CONEXÕES RÍGIDOS, ATENDENDO NO MÍNIMO A NBR-5688/99 (A SER APLICADO NAS CONEXÕES DE TRANSIÇÃO).

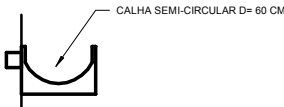

DET 1 - CANALETA

NOTA: TUBULAÇÃO NÃO ESPECIFICADA SERÁ DE PVC SOLDÁVEL, SERIE NORMAL

Nº	DESCRIÇÃO	DATA
R00	EMISSION INICIAL	07/2021
R01	REDUÇÃO DA ÁREA TOTAL POR SOLICITAÇÃO DO TRE	10/2021



TRIBUNAL REGIONAL ELEITORAL DE SERGIPE
Endereço: CENAF, sin - Capucho, SE, 49081-000,
Araçaju/SE
CNPJ: 06.015.356/0001-85

TRIBUNAL REGIONAL ELEITORAL DE SERGIPE

CENAF, Lote 7 - Bairro Capucho, SE

AUTOR DO PROJETO	FÁBIO SOBRAL SANTANA VIEIRA - CREA: 270920368-5
PROPRIETÁRIO	TRIBUNAL REGIONAL ELEITORAL DE SERGIPE
RESPONSÁVEL MODELAGEM BIM	MAURÍCIO DANIEL ARCE DANTAS - CREA: 270017888-2
MODELAGEM BIM	SETOR DE PROJETOS AD ENGENHARIA

INSTALAÇÕES PLUVIAIS

PLANTA BAIXA - TÉRREO

Escala	Data	Revisão	Arquivo	Prancha
Como indicado	OUT/2021	R01	AD_TRE_EX_PLU_01-02_PLBXR01	PLU_01-02

1 PLU- PLANTA BAIXA - TERREO

Escala: 1 : 50

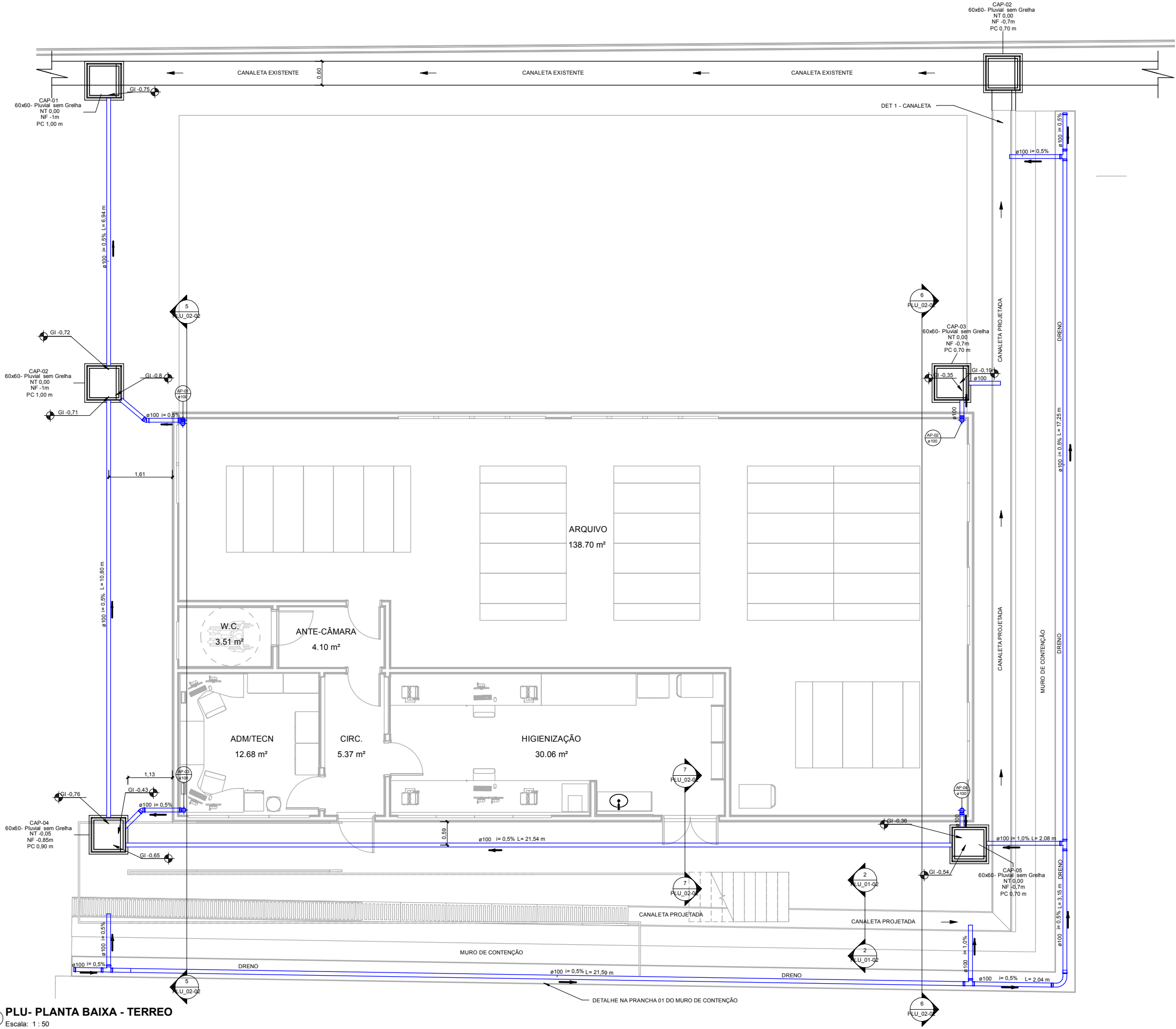

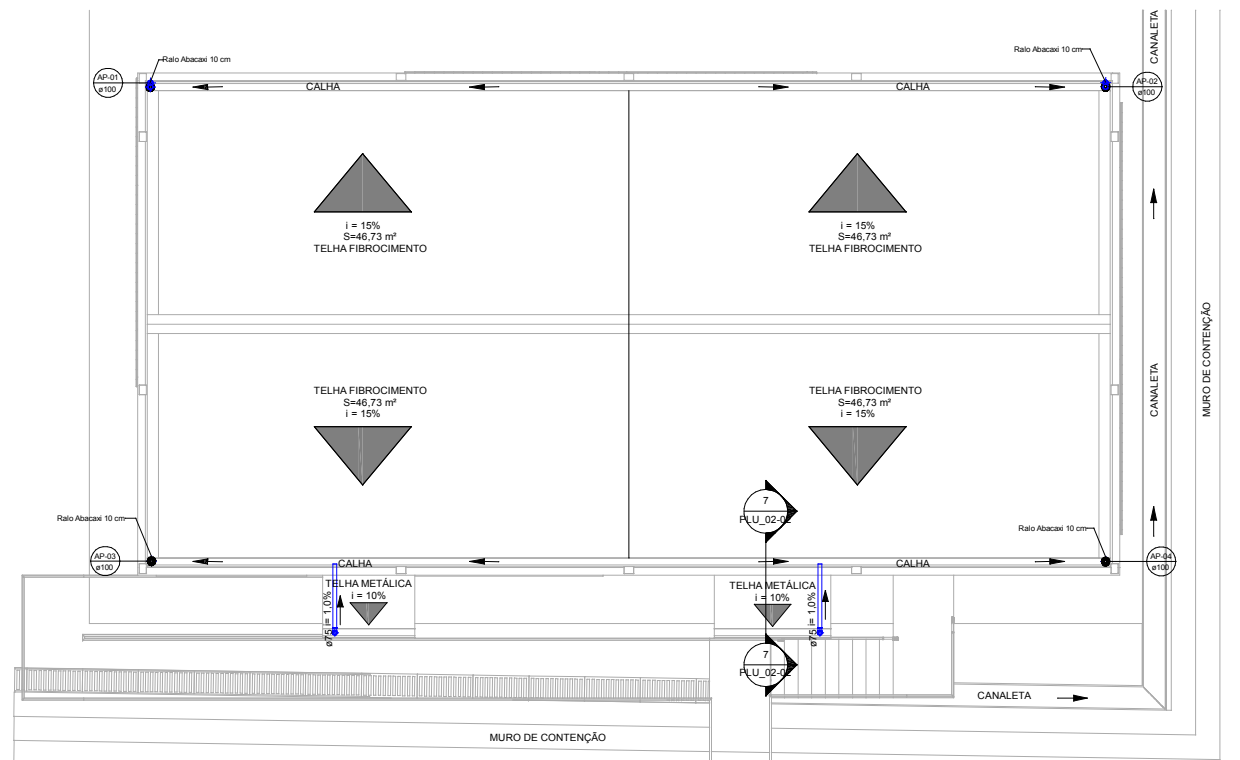

1 PLU - PLANTA BAIXA - COBERTURA
Escala: 1 : 75

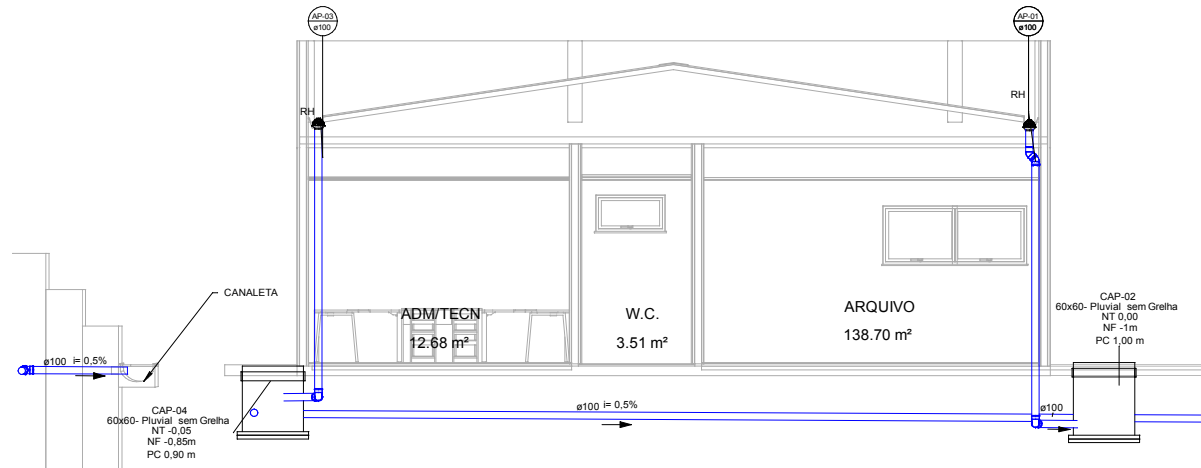

5 PLU - CORTE A
Escala: 1 : 50

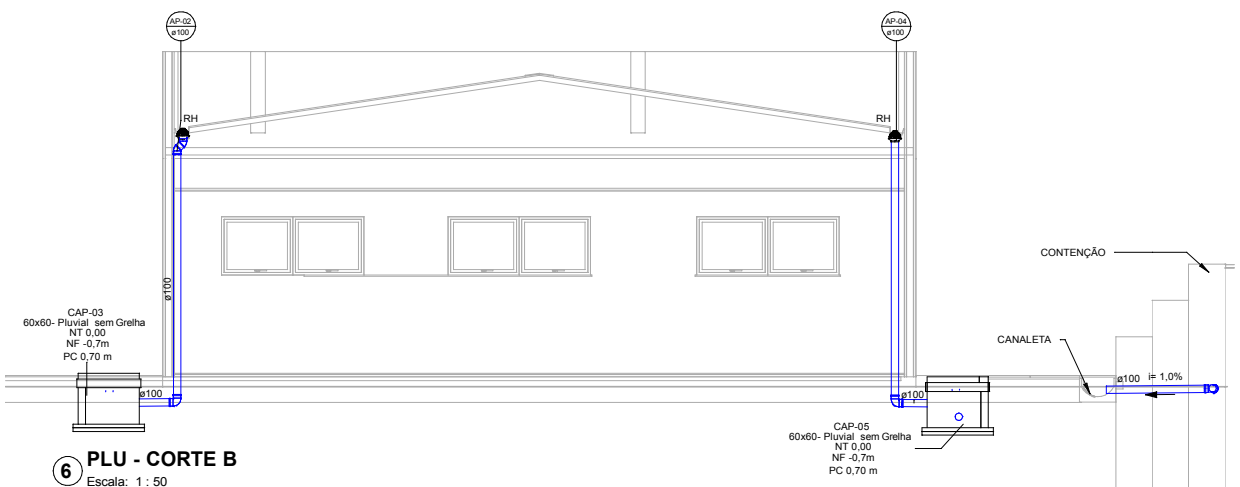

6 PLU - CORTE B
Escala: 1 : 50

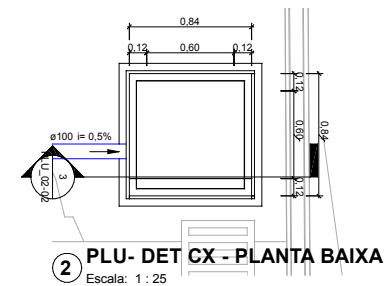

2 PLU- DET CX - PLANTA BAIXA
Escala: 1 : 25

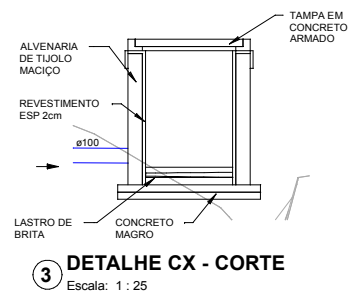

3 DETALHE CX - CORTE
Escala: 1 : 25

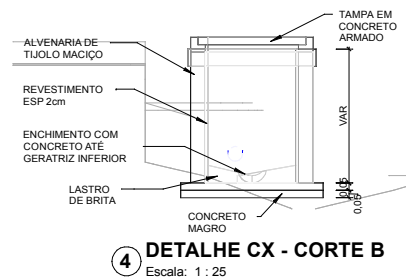

4 DETALHE CX - CORTE B
Escala: 1 : 25

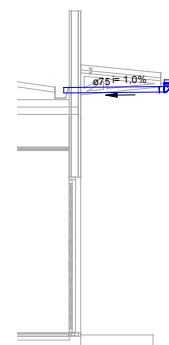

7 PLU- PLU- DET. TRANSIÇÃO DE CALHAS
Escala: 1 : 50

LEGENDA

- TUBO PVC PLUVIAL
- INDICAÇÃO DE COLUNA
- INDICAÇÃO DE DIÂMETRO
- SENTIDO DO FLUXO
- PRUMADA DE ÁGUAS PLUVIAIS
- CAIXA DE ÁGUAS PLUVIAIS
- RALO HEMISFÉRICO

NORMAS

O PROJETO FOI DESENVOLVIDO SEGUINDO OS PRECEITOS NORMATIVOS DA ABNT DA:
-NBR - 10.844/89: INSTALAÇÕES PREDIAIS DE ÁGUAS PLUVIAIS

MATERIAIS

ÁGUA PLUVIAL:

-PVC REFORÇADO (PVCR): TUBOS E CONEXÕES RÍGIDOS, ATENDENDO NO MÍNIMO A NBR-5688/99 (A SER APLICADO NAS CONEXÕES DE TRANSIÇÃO).

NOTA: TUBULAÇÃO NÃO ESPECIFICADA SERÁ DE PVC SOLDÁVEL, SERIE NORMAL

Nº	DESCRIÇÃO	DATA
R00	EMIÇÃO INICIAL	07/2021
R01	REDUÇÃO DA ÁREA TOTAL POR SOLICITAÇÃO DO TRE	10/2021



TRIBUNAL REGIONAL ELEITORAL DE SERGIPE
Endereço: CENAF, s/n - Capucho, SE, 49081-000,
Aracaju/SE
CNPJ: 06.015.356/0001-85

TRIBUNAL REGIONAL ELEITORAL DE SERGIPE

CENAF, Lote 7 - Bairro Capucho, SE

AUTOR DO PROJETO	FÁBIO SOBRAL SANTANA VIEIRA - CREA: 270920368-5
PROPRIETÁRIO	TRIBUNAL REGIONAL ELEITORAL DE SERGIPE
RESPONSÁVEL MODELAGEM BIM	MAURÍCIO DANIEL ARCE DANTAS - CREA: 270017888-2
MODELAGEM BIM	SETOR DE PROJETOS AD ENGENHARIA

INSTALAÇÕES PLUVIAIS

COBERTURA, CORTES E DETALHES

Escala	Data	Revisão	Arquivo	Prancha
Como indicado	OUT/2021	R01	AD_TRE_EX_PLU_02-02_COBE-R01	PLU_02-02