

PLANTA BAIXA / DEMOLIÇÃO E CONSTRUÇÃO
Esc 1:100

LEGENDA DE DEMOLIÇÃO
Esc 1:100

LEGENDA DE CONSTRUÇÃO
Esc 1:100

| | | | |
|---|--|--|------------|
|  | | TRE-SERGIPE | |
| PROJETO | | | |
| PLANTA DE ACESSIBILIDADE 34ª ZONA ELEITORAL | | | |
| ENDEREÇO | | RUA DOUTOR MANOEL DOS PASSOS, S/Nº, CENTRO - NOSSA SENHORA DO SOCORRO - SE | |
| RESPONSÁVEL TÉCNICO | | CREA Nº | 1919568727 |
| CARLOS AUGUSTO CARDOSO LIMA | | | |
| ASSUNTO | | FOLHA | 01/06 |
| PLANTA BAIXA, DEMOLIÇÃO E CONSTRUÇÃO | | | |
| PROJETISTA | | DATA | ESCALA |
| BÁRBARA PAZ | | OUTUBRO/2024 | INDICADO |

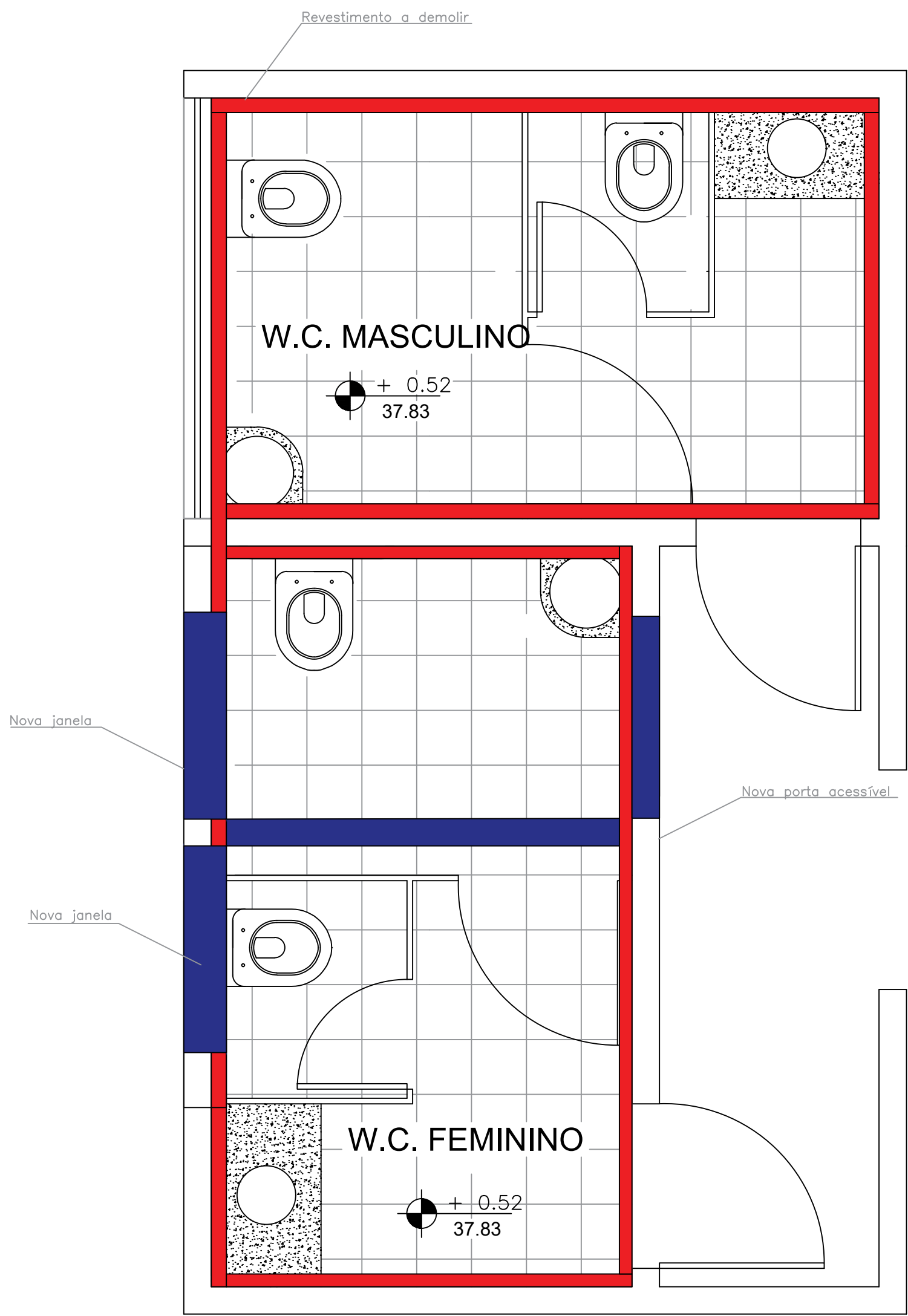

DETALHE 01 BACIA SANITÁRIA EXISTENTE
Esc 1:25

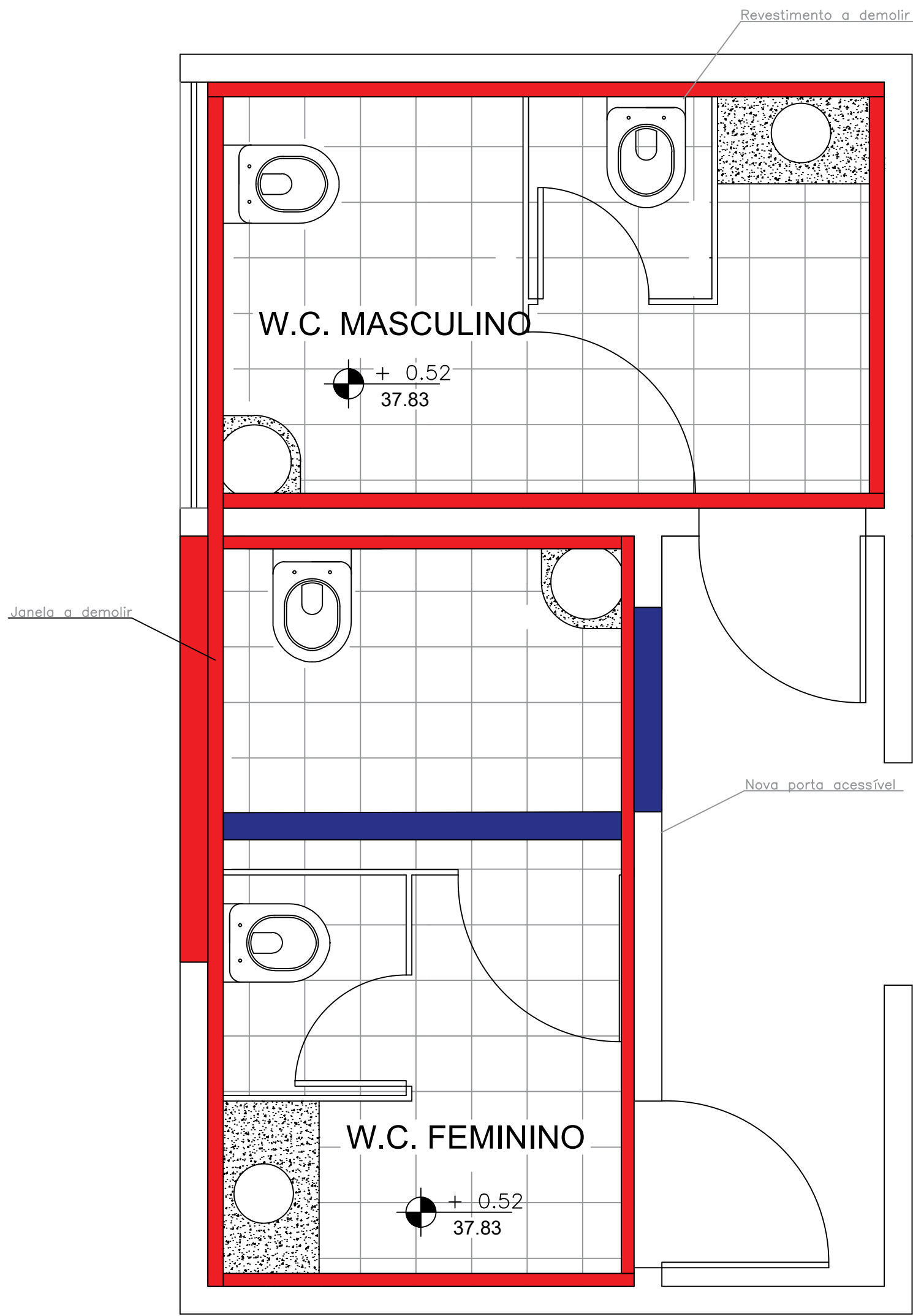

DETALHE 01 BACIA SANITÁRIA EXISTENTE
Esc 1:25

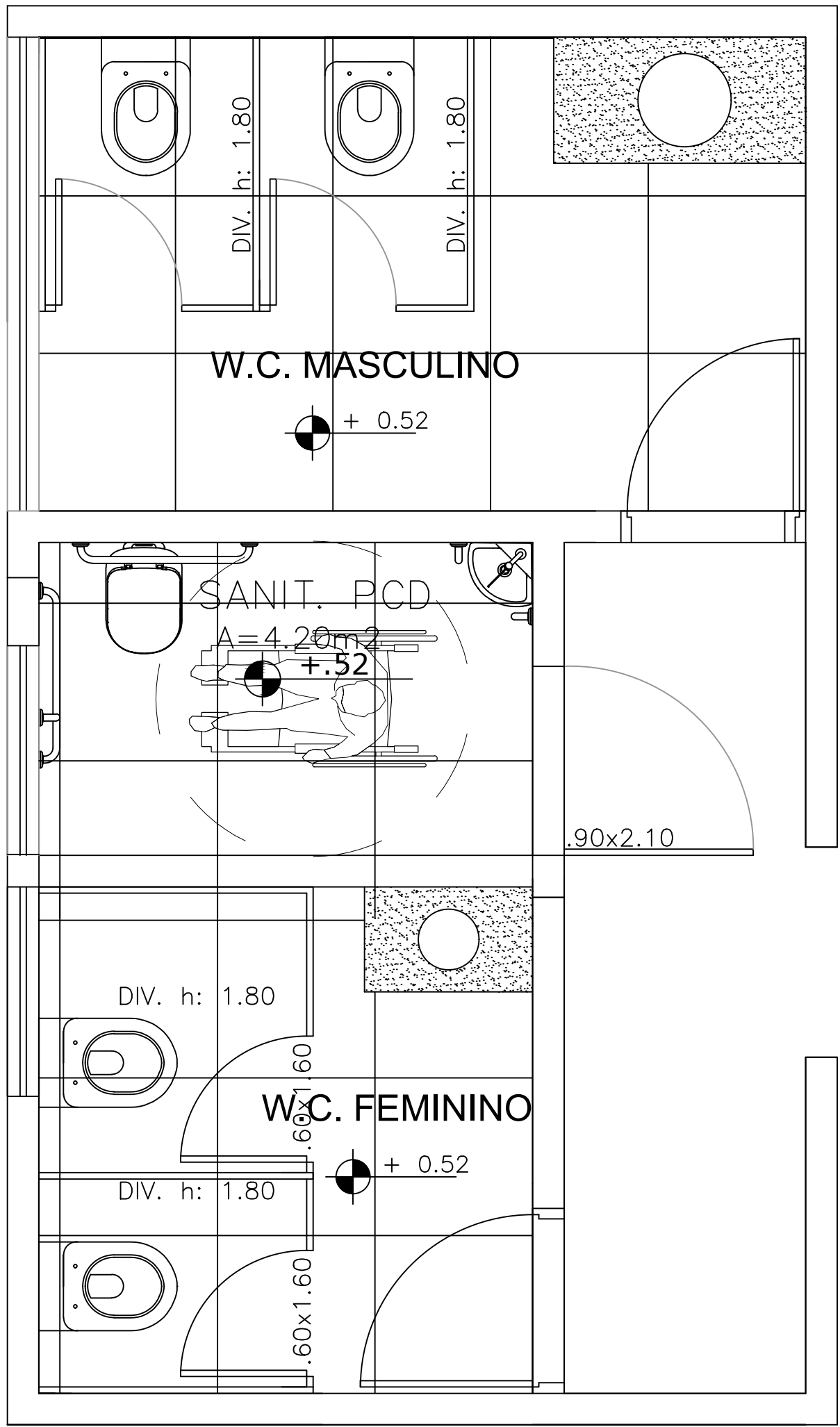

DETALHE 01 NOVA BACIA SANITÁRIA
Esc 1:25

| QUADRO DE ESQUADRIAS | | | DIMENSÃO |
|----------------------|------------|--|---------------|
| PORTAS | QUANTIDADE | DESCRIÇÃO | |
| 02 | 02 | PORTA MÉDIA DE MADEIRA, LEVE OU SEMIOCA, A COMPENSADO DE ABRIR | 0.80 X 2.10 M |
| 03 | 01 | PORTA MÉDIA DE MADEIRA, LEVE OU SEMIOCA, A COMPENSADO DE ABRIR | 0.90 X 2.10 M |

| QUADRO DE ESQUADRIAS | | | |
|----------------------|------------|--|---------------------|
| JANELAS | QUANTIDADE | DESCRIÇÃO | DIMENSÃO |
| 01 | 02 | JANELA DE ALUMÍNIO, TIPO MAXIM-AR, COM VIDROS, DE CORRER | 1.00 X 0.50 / 1.6 M |

| LEGENDA DE ACABAMENTOS | |
|------------------------|---|
| PISO, PAREDE E FORRO | |
| SIMB.PISO | DESCRIÇÃO |
| 1 | PORCELANATO RATIFICADO URBAN SOFT, ACABAMENTO NATURAL 74 CM 74 CM MARCA ELIZABETH |
| PAREDE | DESCRIÇÃO |
| 1 | PORCELANATO RATIFICADO URBAN SOFT, ACABAMENTO NATURAL 74 CM X 74 CM MARCA ELIZABETH |
| FORRO | DESCRIÇÃO |
| 1 | FORRO MINERAL OU SIMILAR |

TRE-SERGIPE

| | | | |
|----------------------|--|----------|--------------|
| PROJETO: | PLANTA DE ACESSIBILIDADE 34ª ZONA ELEITORAL | | |
| ENDEREÇO: | RUA DOUTOR MANOEL DOS PASSOS, S/Nº, CENTRO - NOSSA SENHORA DO SOCORRO - SE | | |
| RESPONSÁVEL TÉCNICO: | CARLOS AUGUSTO CARDOSO LIMA | CREA Nº: | 1919568727 |
| ASSUNTO: | PLANTA DE ACESSIBILIDADE E DETALHES | | FOLHA: 02/06 |
| PROJETISTA: | BÁRBARA PAZ | DATA: | OUTUBRO/2024 |
| | | ESCALA: | INDICADO |

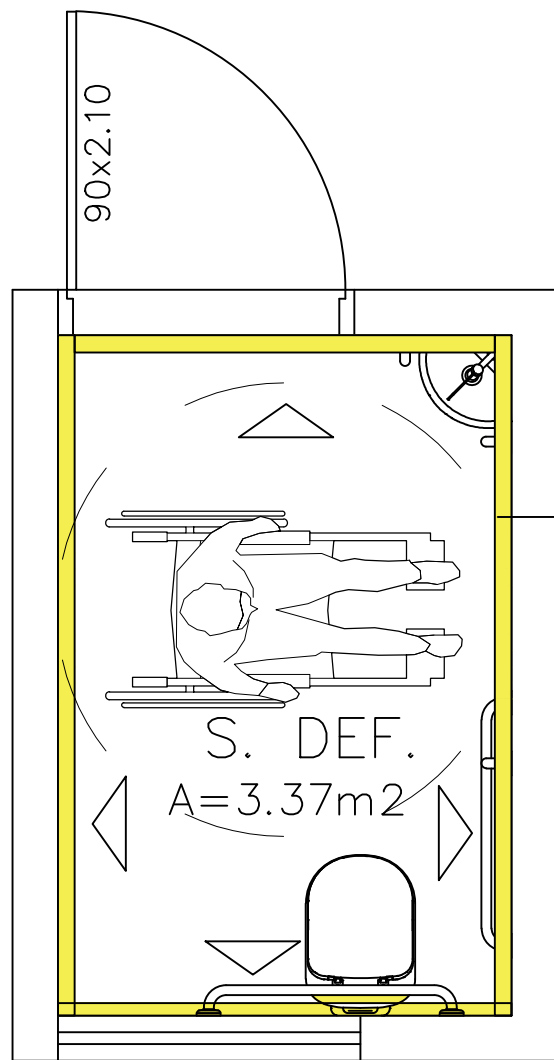

Porcelanato ratificado urban soft
acabamento natural 74 x 74 marca
elizabeth

Planta indicação paginação de revestimento

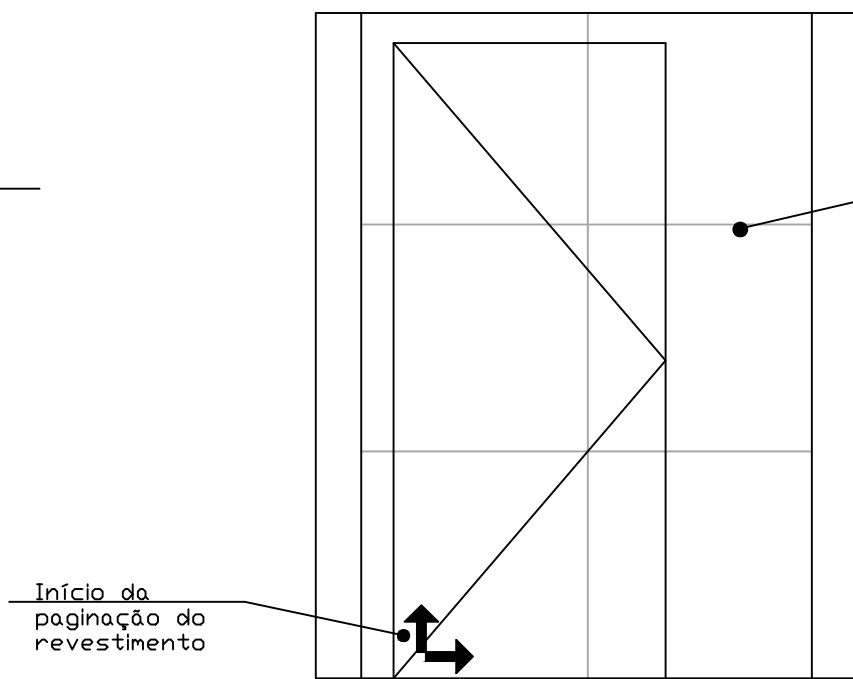

vista 4

Porcelanato ratificado Uban Soft,
Natural 74 x 74 cm, Marca Elizabeth
até altura do forro 2,2 m

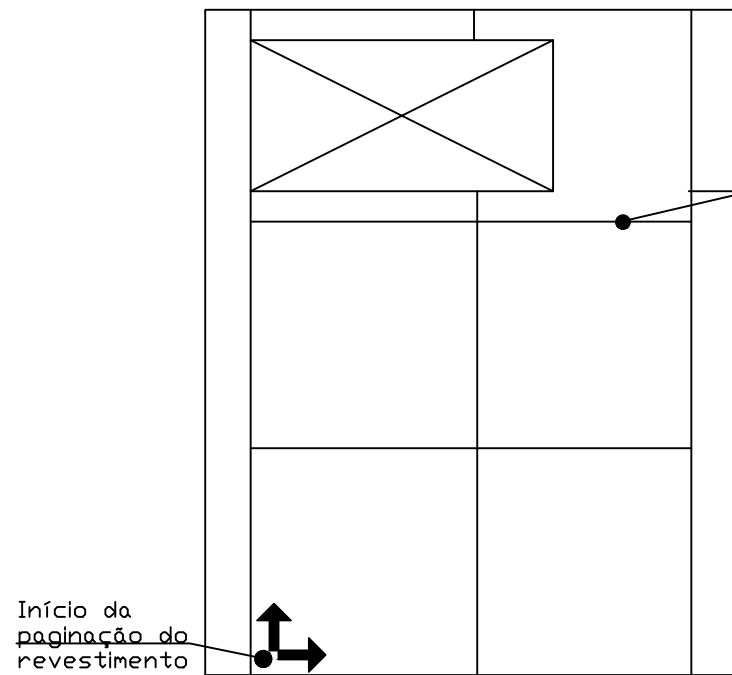

vista 2

Porcelanato ratificado Uban Soft,
Natural 74 x 74 cm, Marca Elizabeth
até altura do forro 2,2 m

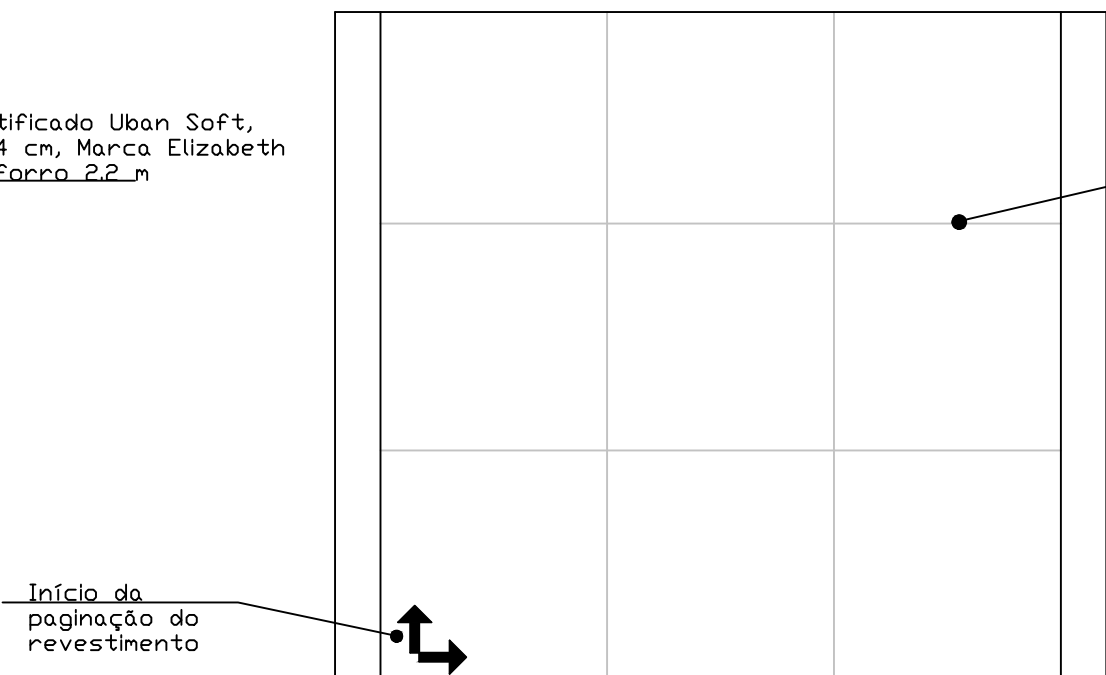

vista 3

Porcelanato ratificado Uban Soft,
Natural 74 x 74 cm, Marca Elizabeth
até altura do forro 2,2 m

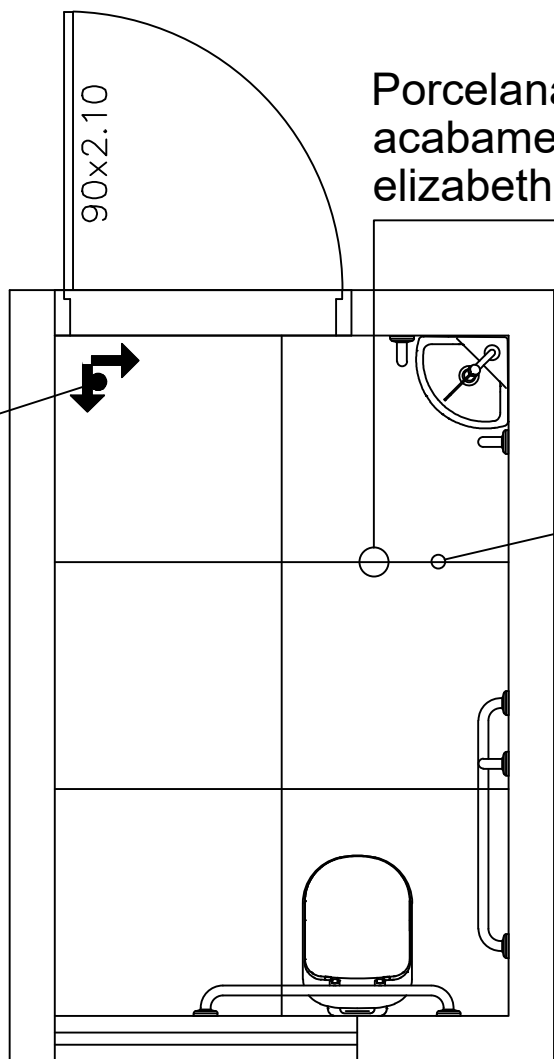

Planta Indicação da paginação de piso

Porcelanato ratificado urban soft
acabamento natural 74 x 74 marca
elizabeth

Porcelanato ratificado Uban Soft,
Natural 74 x 74 cm, Marca Elizabeth

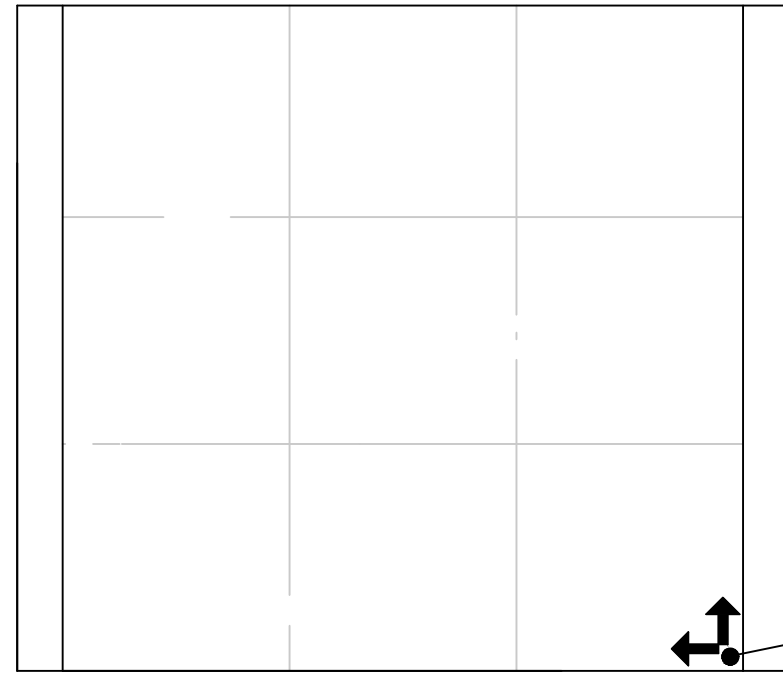

VISTA 1

Início da
paginação do
revestimento

Porcelanato ratificado urban soft
acabamento natural 74 x 74 marca
elizabeth

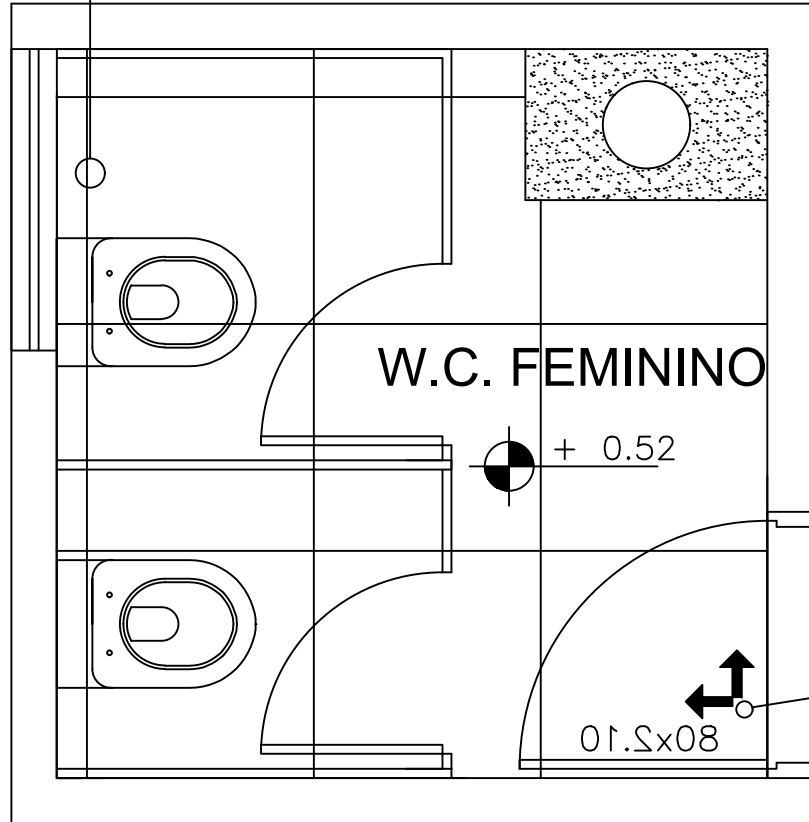

Planta Indicação da paginação de piso

W.C. FEMININO

+ 0.52

01.Sx08

Início da
paginação de
piso

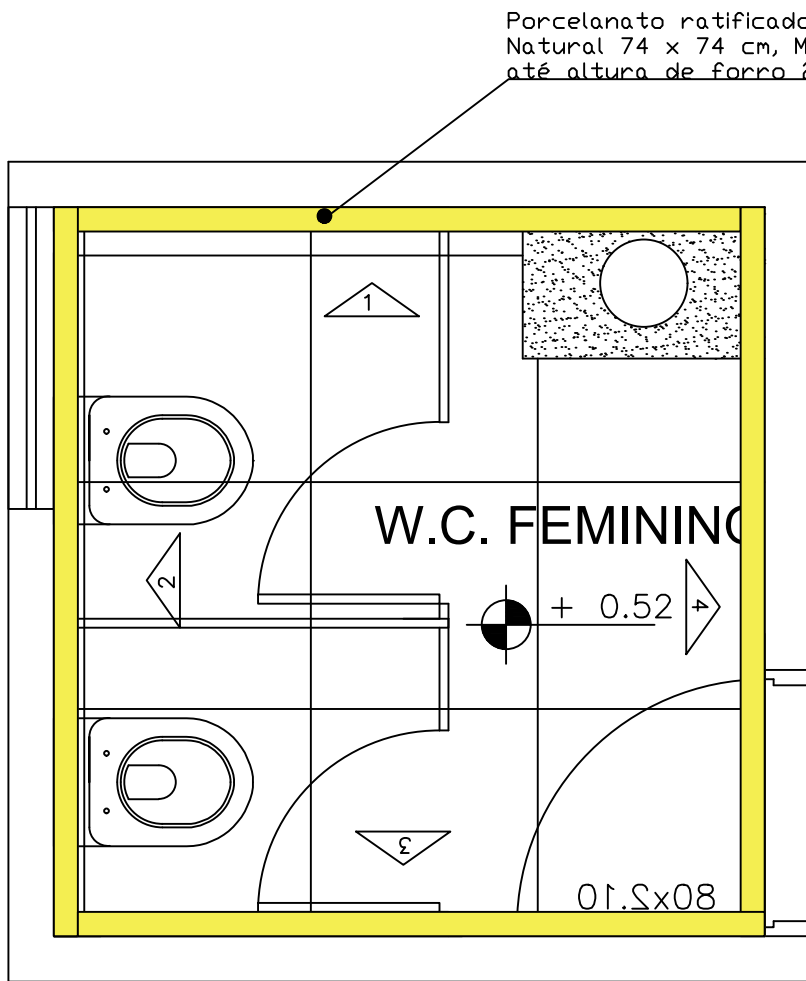

Planta indicação paginação de revestimento

Porcelanato ratificado Uban Soft,
Natural 74 x 74 cm, Marca Elizabeth
até altura de forro 2,2 m

W.C. FEMININO

+ 0.52

01.Sx08

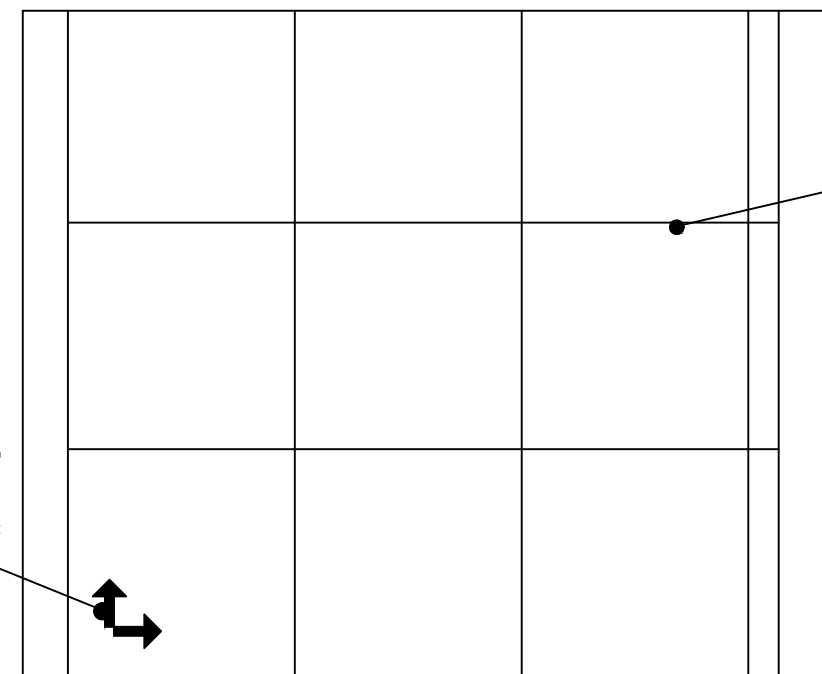

vista 1

Porcelanato ratificado Uban Soft,
Natural 74 x 74 cm, Marca Elizabeth
até altura de forro 2,2 m

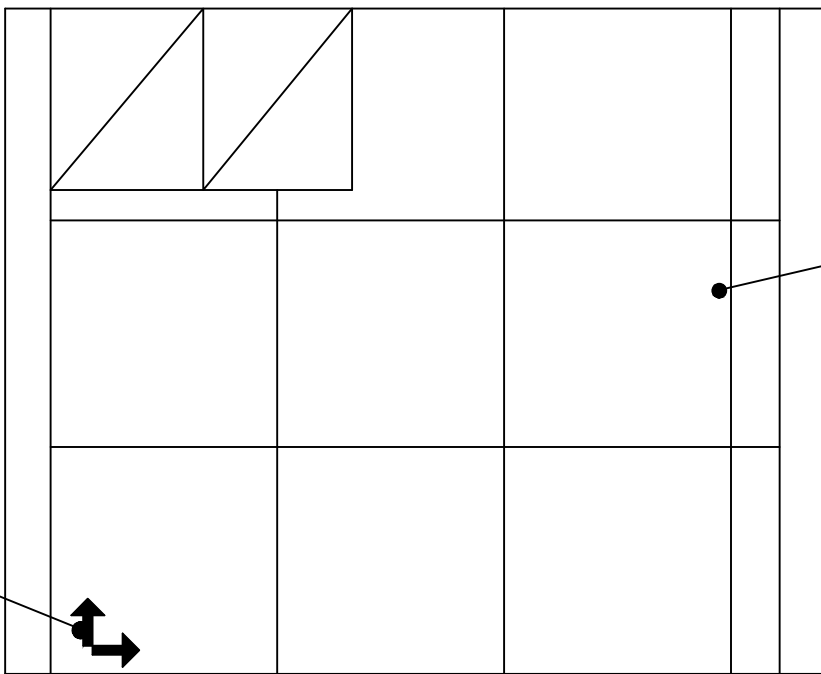

vista 2

Porcelanato ratificado Uban Soft,
Natural 74 x 74 cm, Marca Elizabeth
até altura de forro 2,2 m

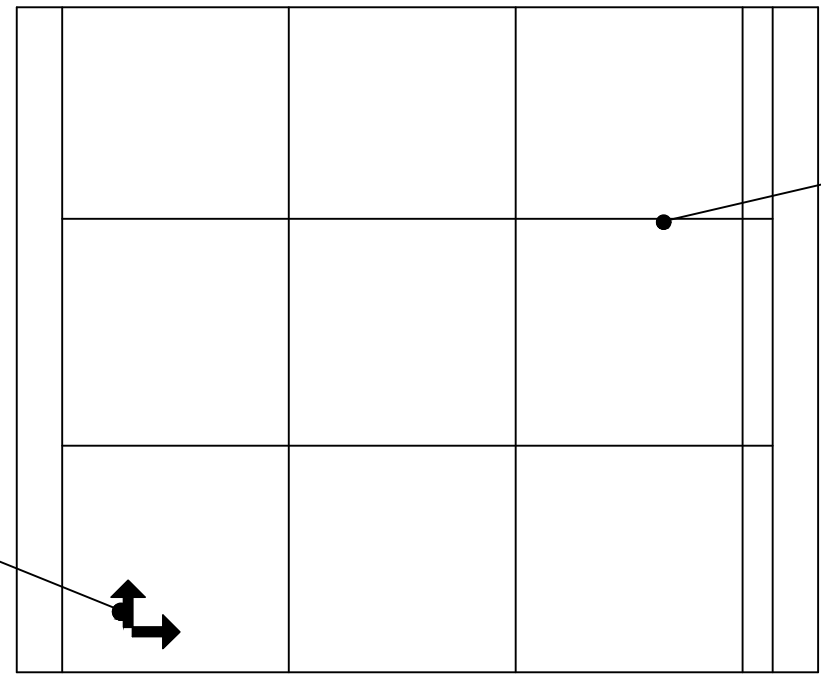

vista 3

Porcelanato ratificado Uban Soft,
Natural 74 x 74 cm, Marca Elizabeth
até altura de forro 2,2 m

Indicação início da paginação
do revestimento, até altura
de forro, 2,2 m, seguir
demarcação em demais vistas

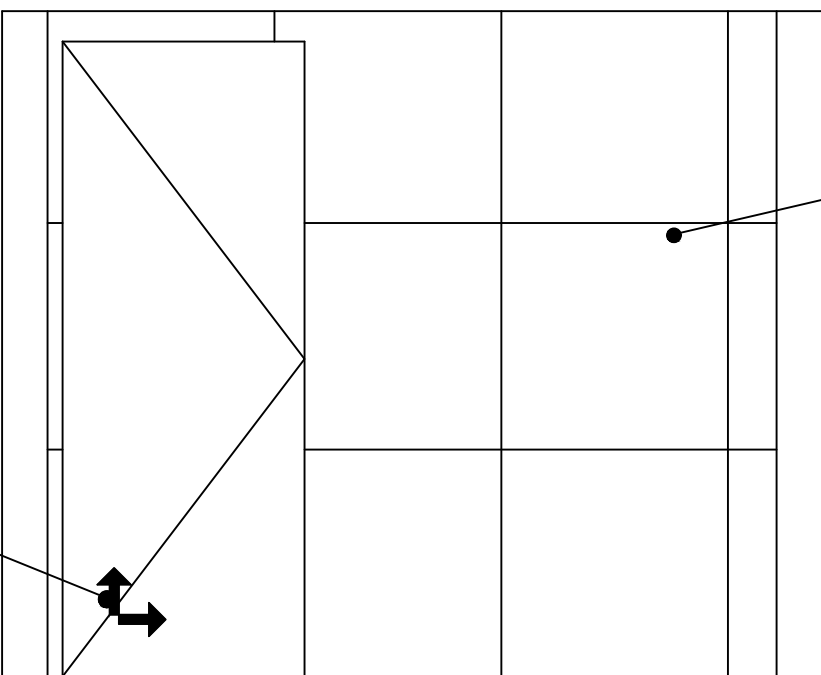

vista 4

Porcelanato ratificado Uban Soft,
Natural 74 x 74 cm, Marca Elizabeth
até altura de forro 2,2 m

Indicação início da paginação
do revestimento, até altura
de forro, 2,2 m, seguir
demarcação em demais vistas

Indicação início da paginação
do revestimento, até altura
de forro, 2,2 m, seguir
demarcação em demais vistas

Indicação início da paginação
do revestimento, até altura
de forro, 2,2 m, seguir
demarcação em demais vistas

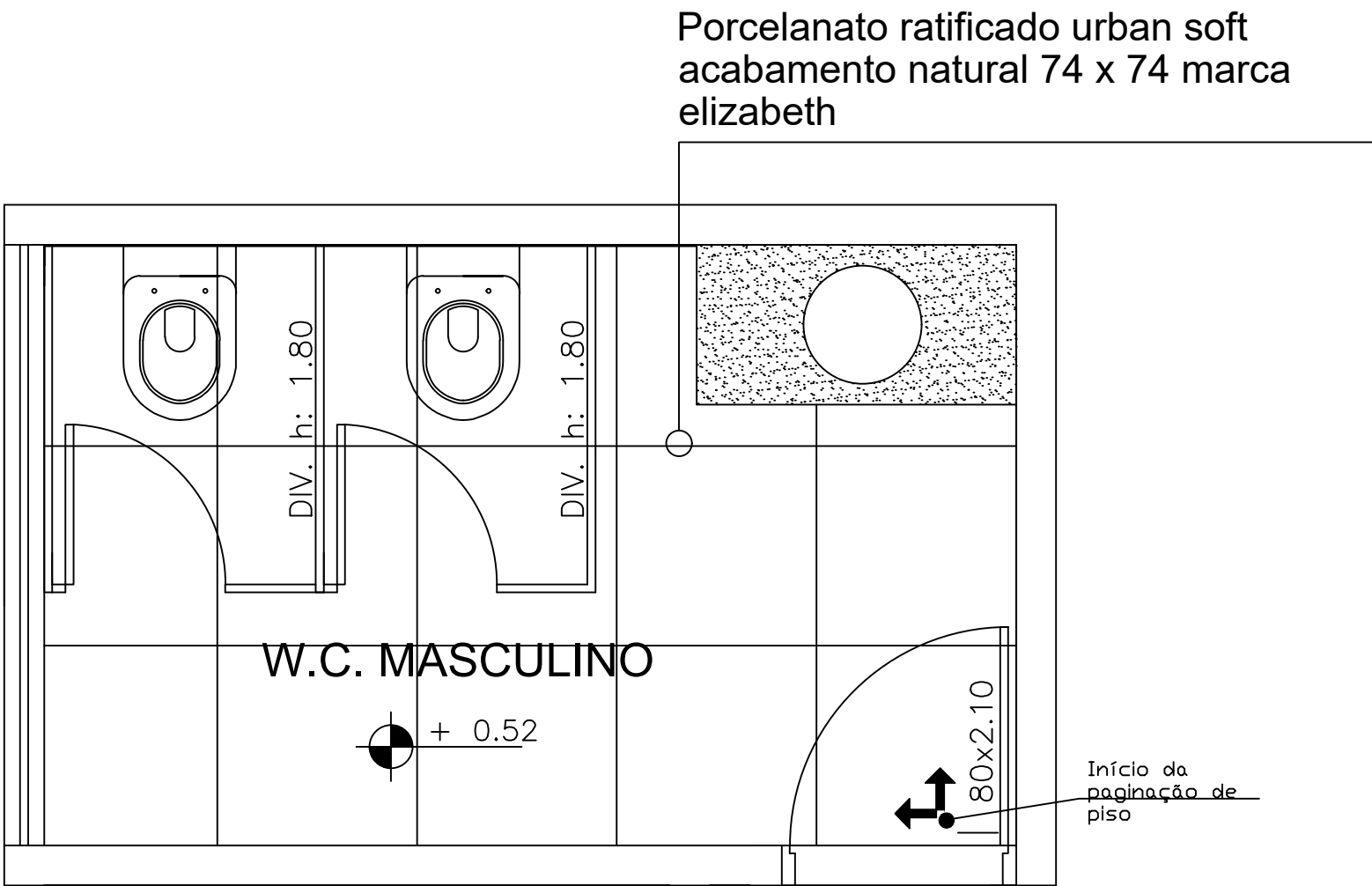

Planta Indicação da paginação de piso

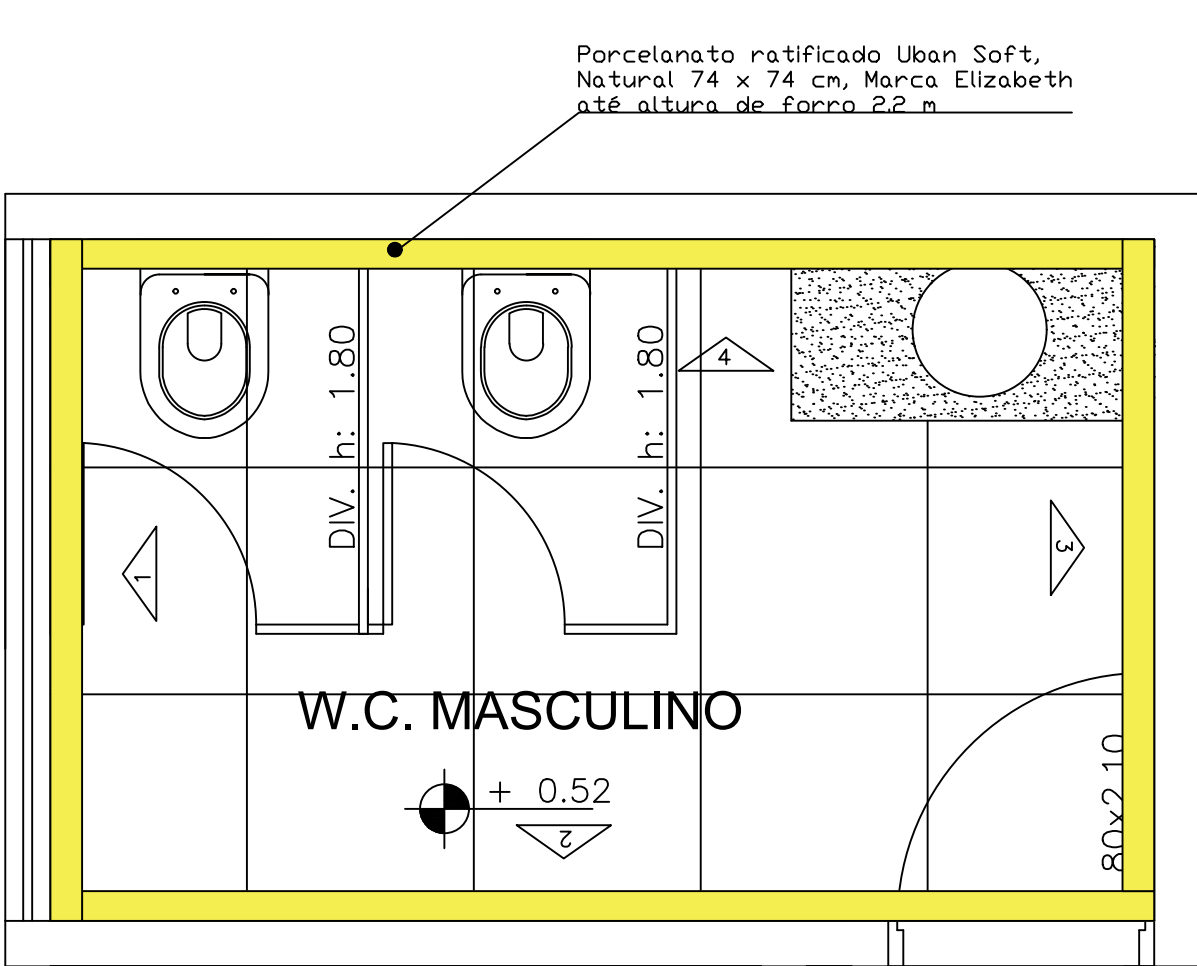

Planta indicação paginação de revestimento

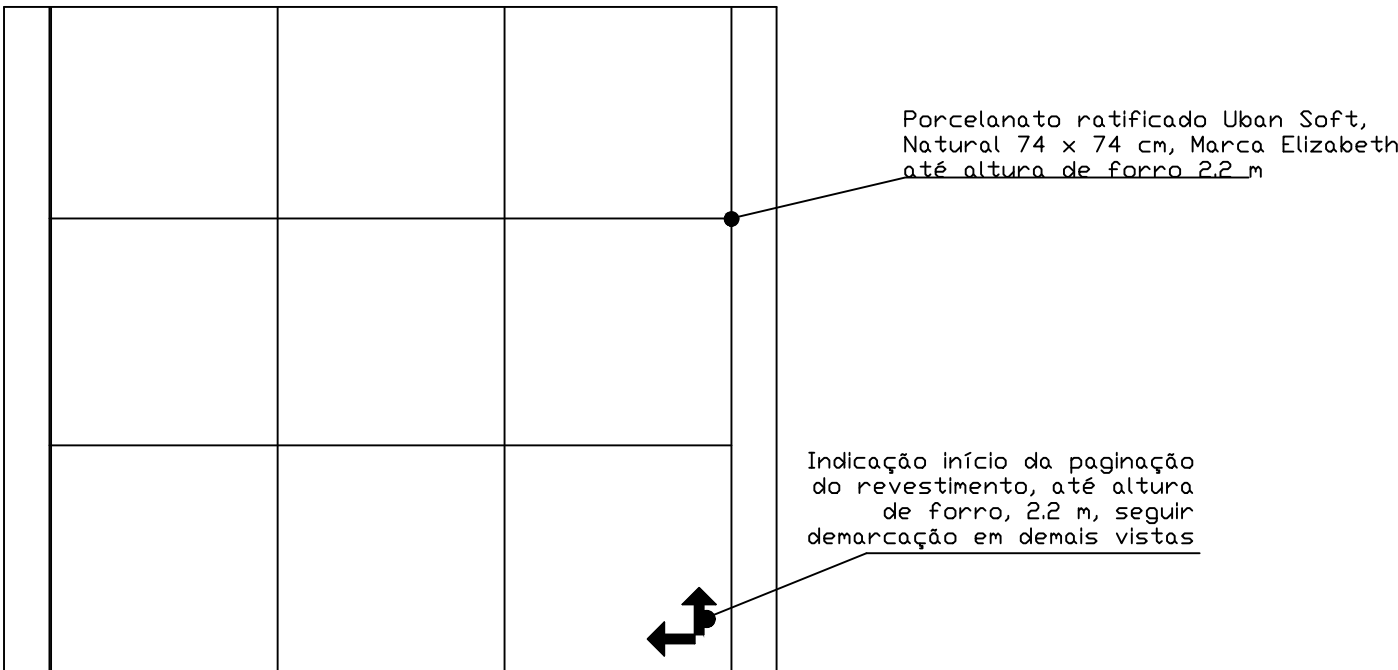

vista 3

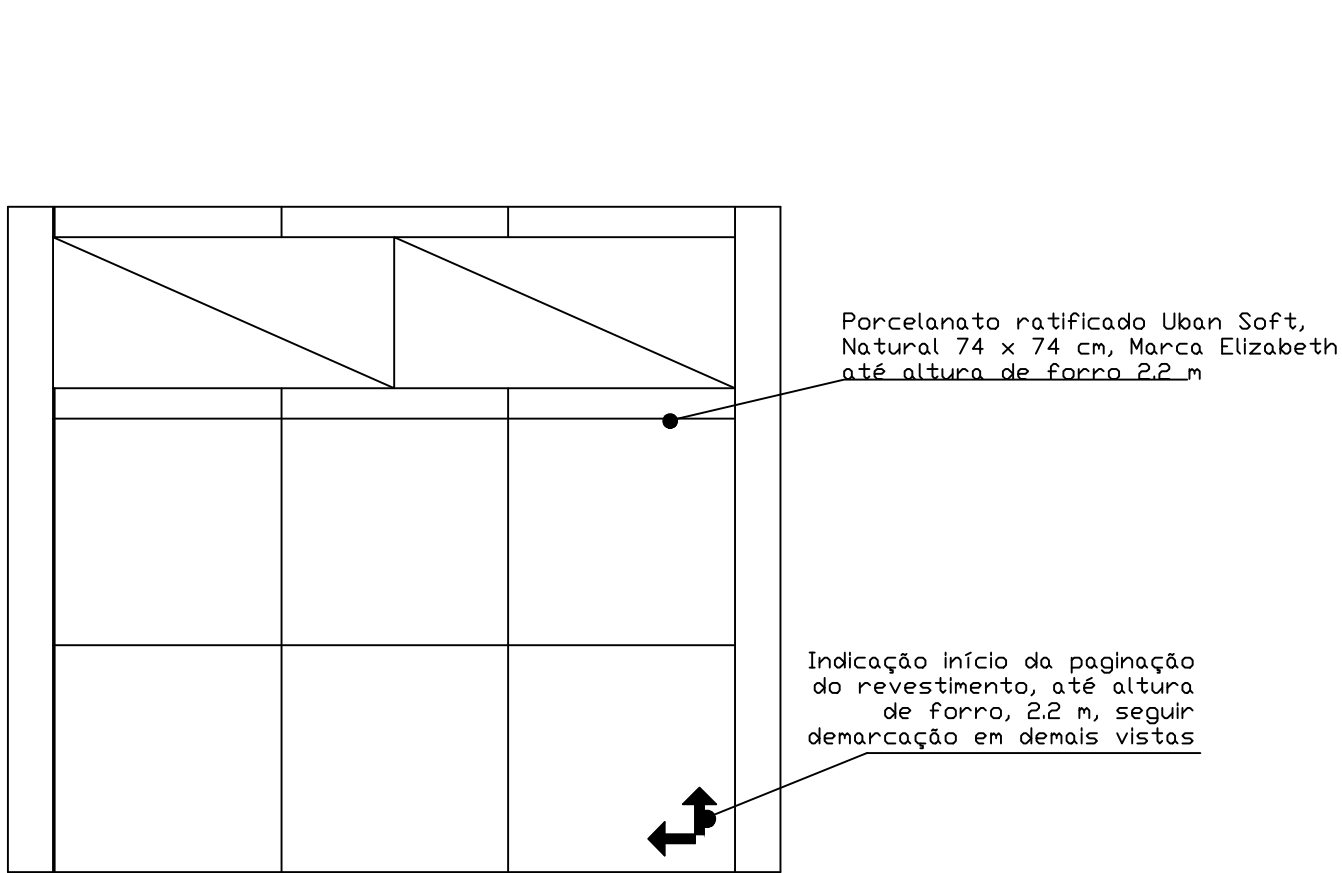

vista 1

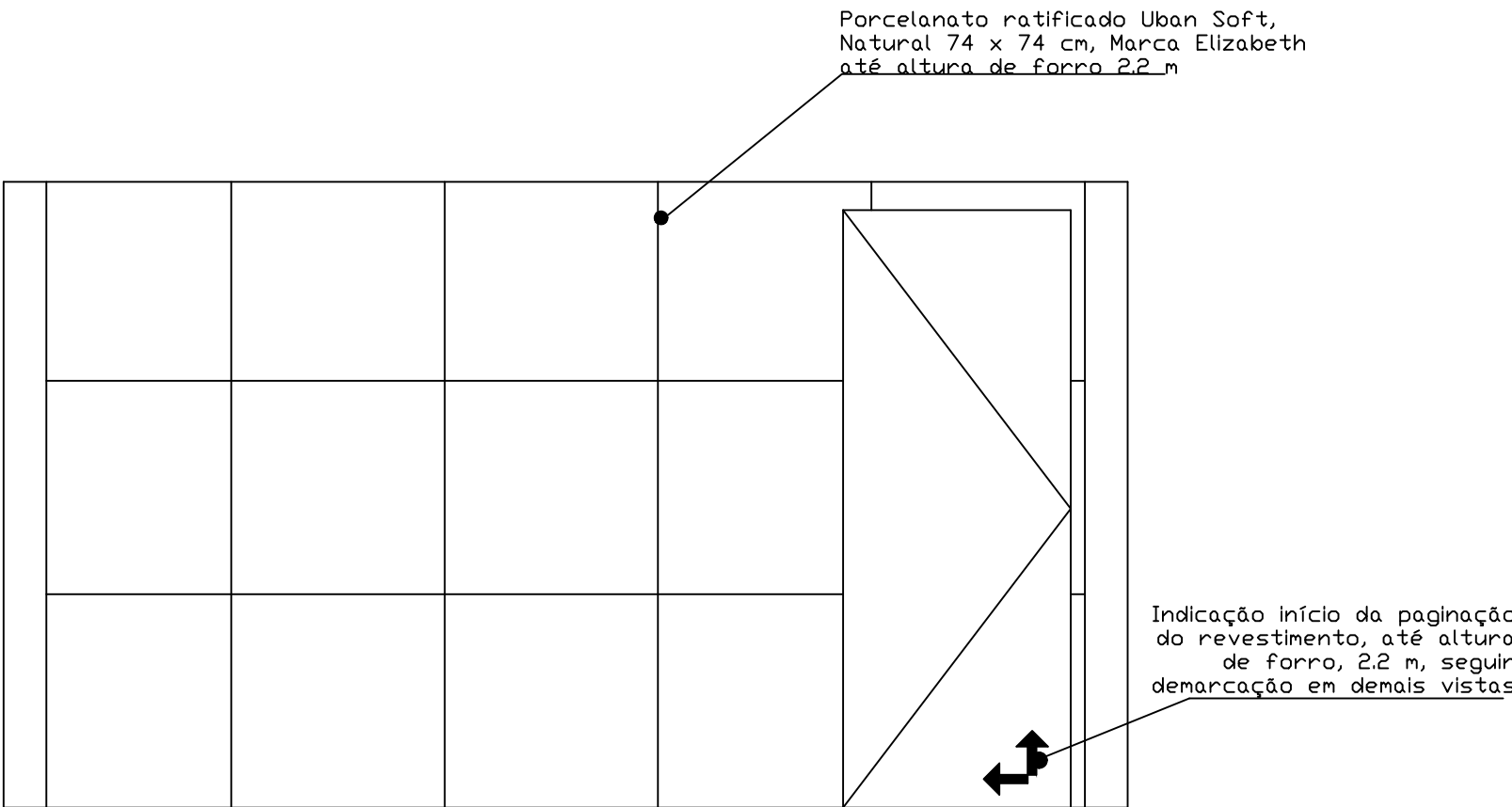

vista 2

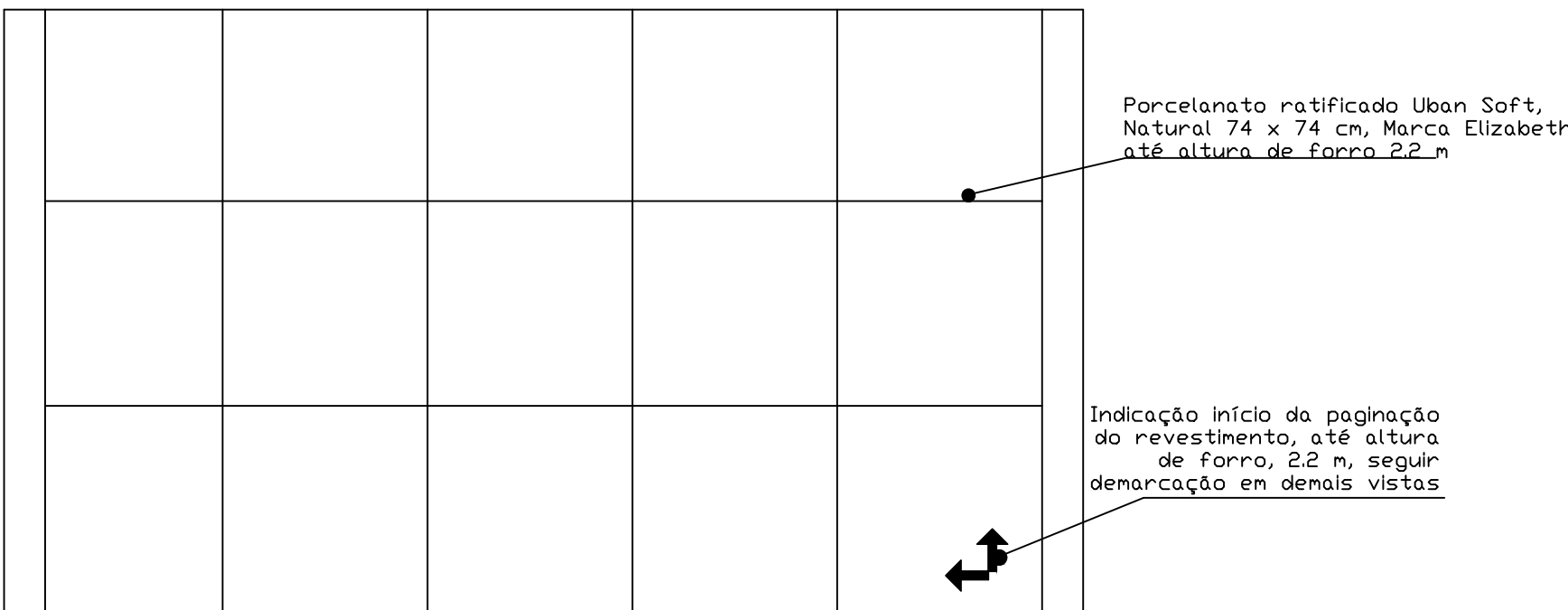

vista 4

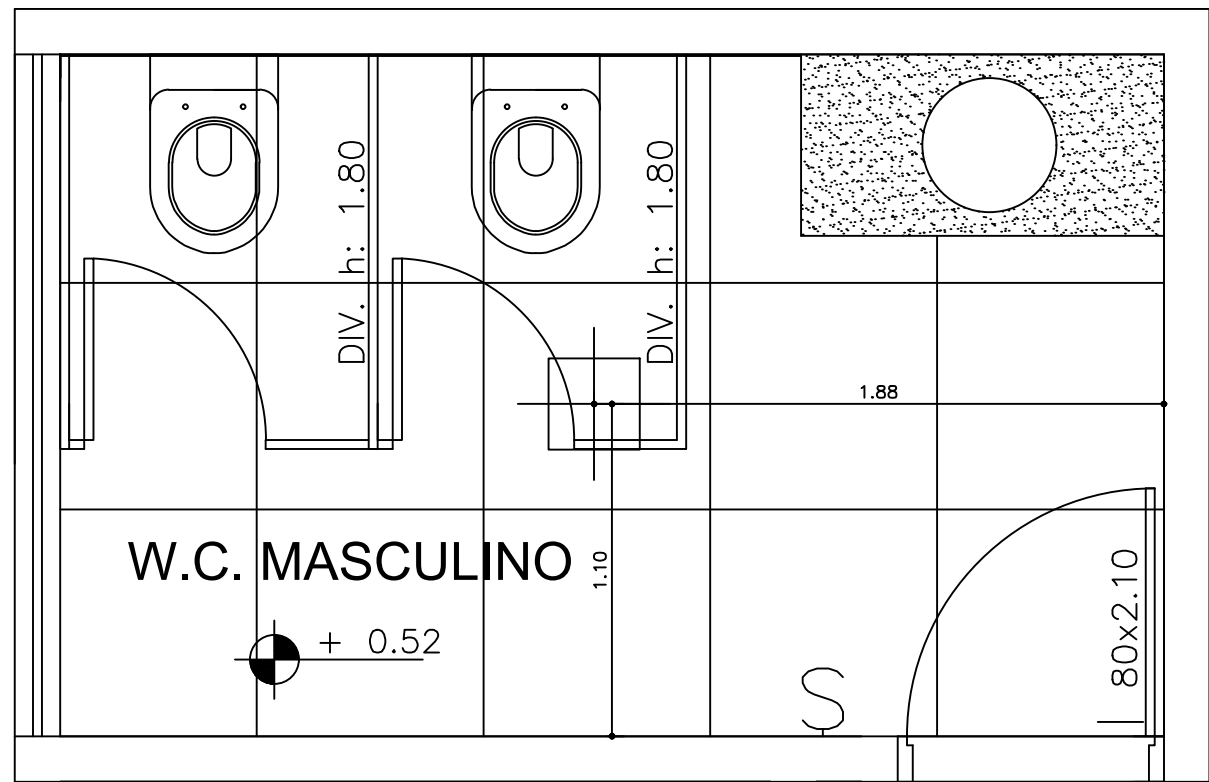

Planta indicação de interruptor e luminária

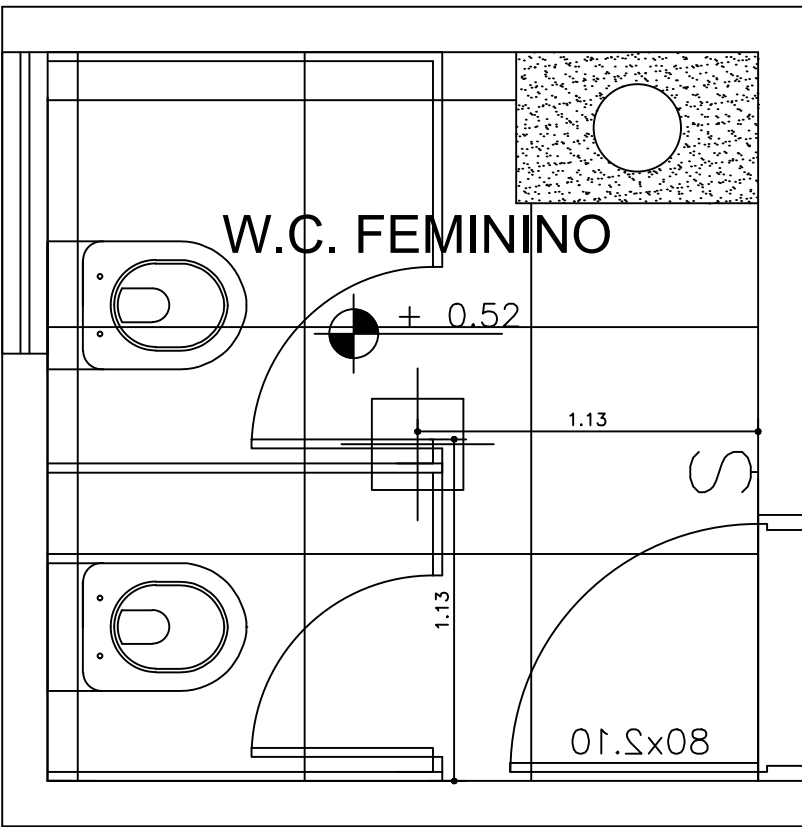

Planta indicação de interruptor e luminária

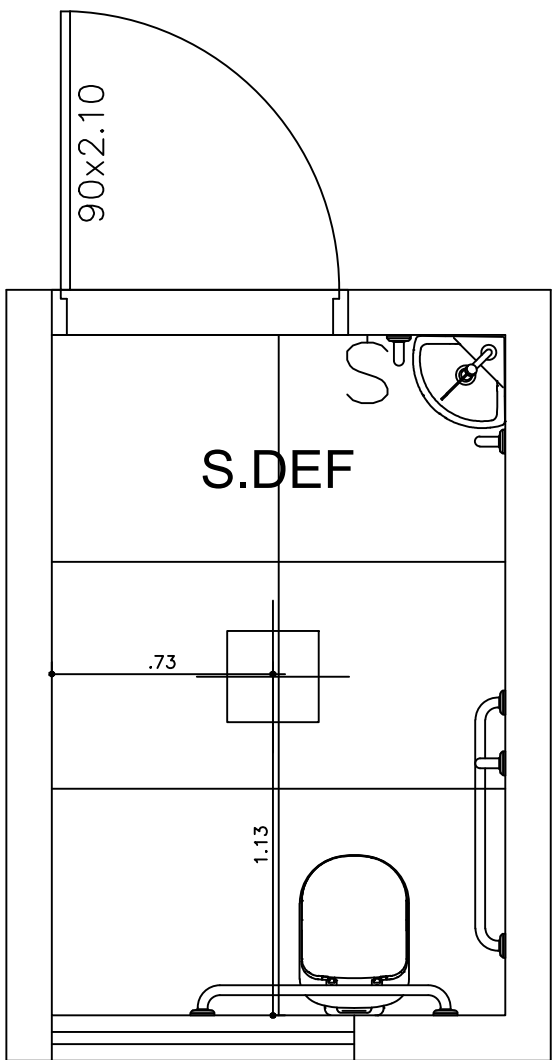

Planta indicação de interruptor e luminária

| LEGENDA DE INTERRUPTORES/LUMINÁRIAS | |
|-------------------------------------|---|
| | DESCRIÇÃO |
| § | INTERRUPTOR SIMPLES H=1.10m DO PISO ACABADO |
| § | INTERRUPTOR SIMPLES H=0.80m DO PISO ACABADO |
| ⊕ | LUMINÁRIA PLAFON LED-QUADRADA OU REDONDA-24W-6500K-COR:BRANCO |

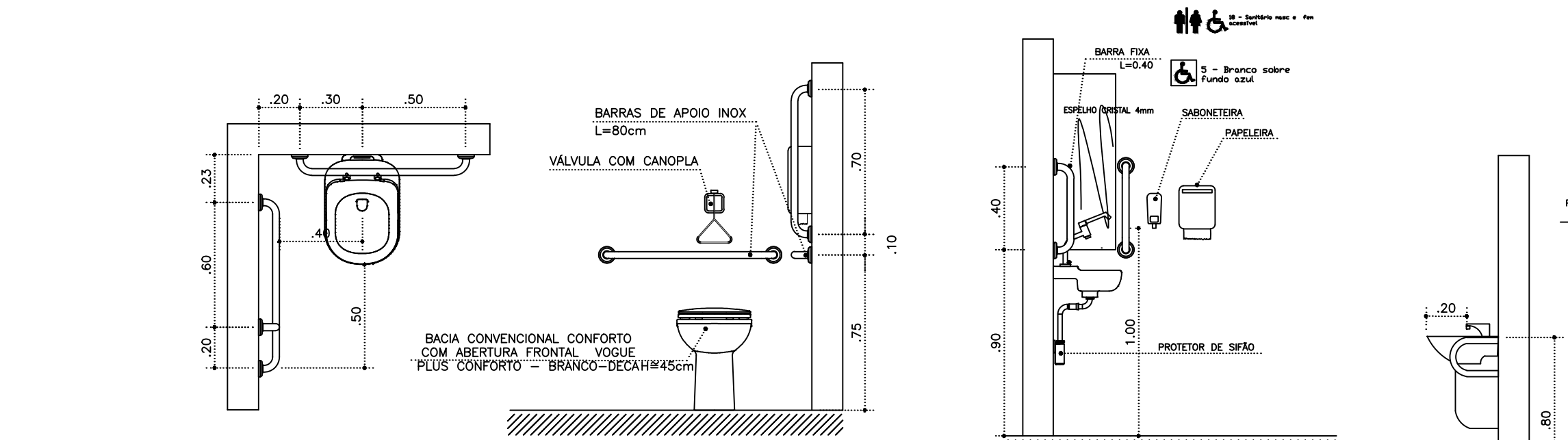

BACIA CONVENCIONAL, VISTA FRONTAL PCD
Esc 1:25

LAVATÓRIO DE CANTO, VISTA LATERAL PCD
Esc 1:25

VISTA LATERAL LAVATÓRIO
Esc 1:25

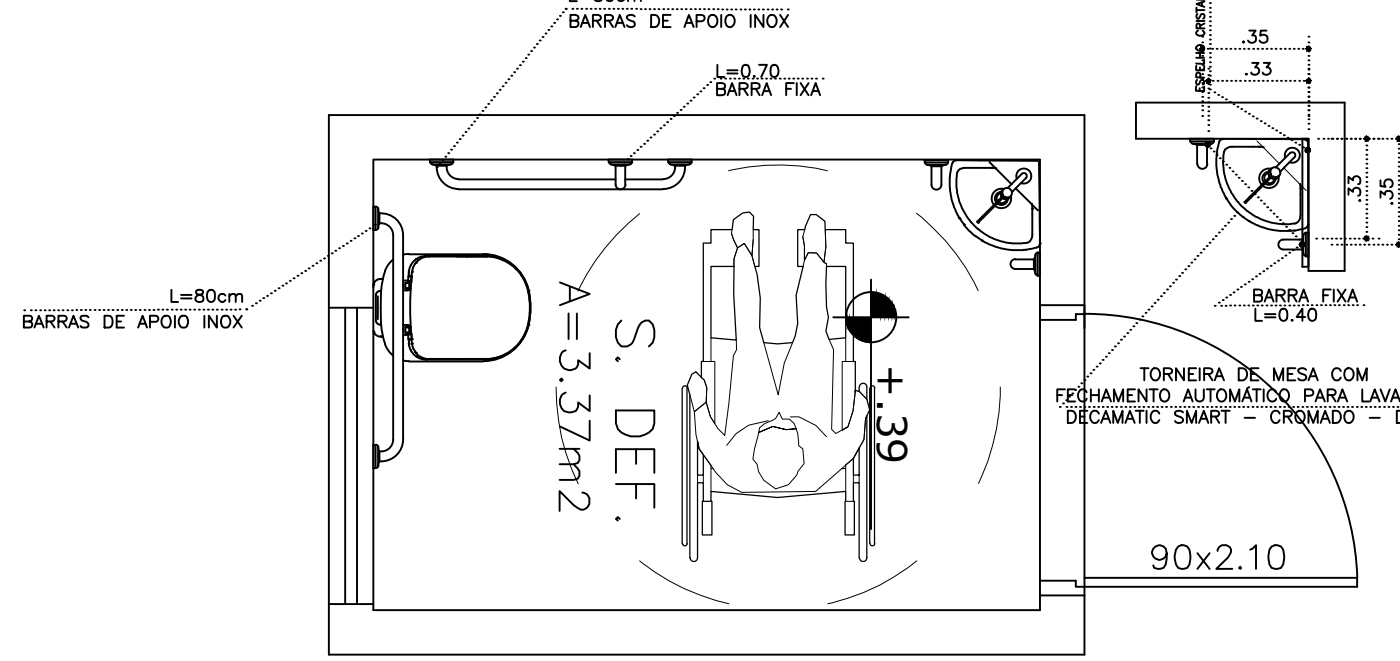

PLANTA BAIXA
Esc 1:25

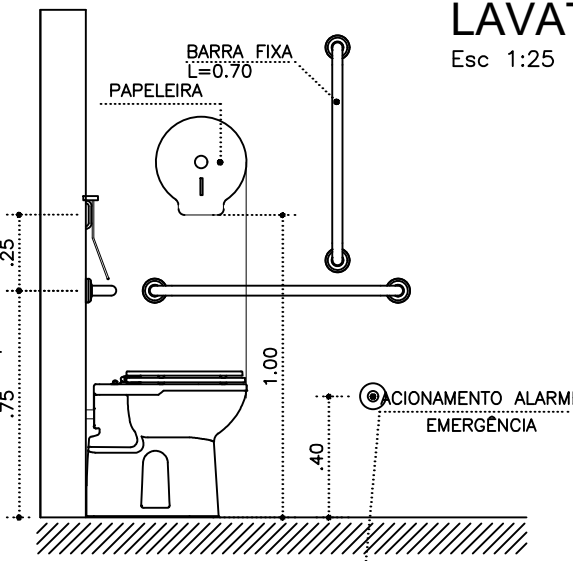

VISTA LATERAL BACINA SANITÁRIA
Esc 1:25

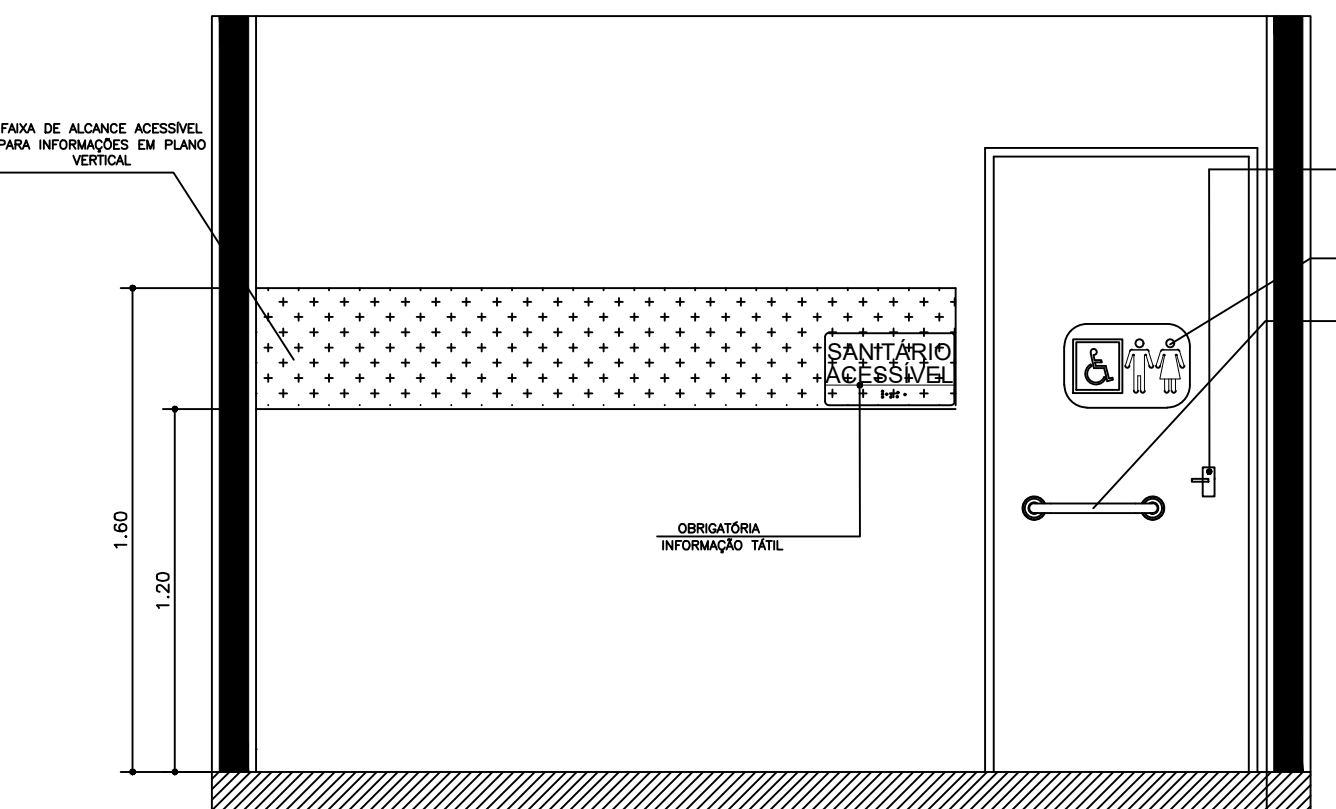

SINALIZAÇÃO DE PORTAS E PASSAGEM
Esc 1:25

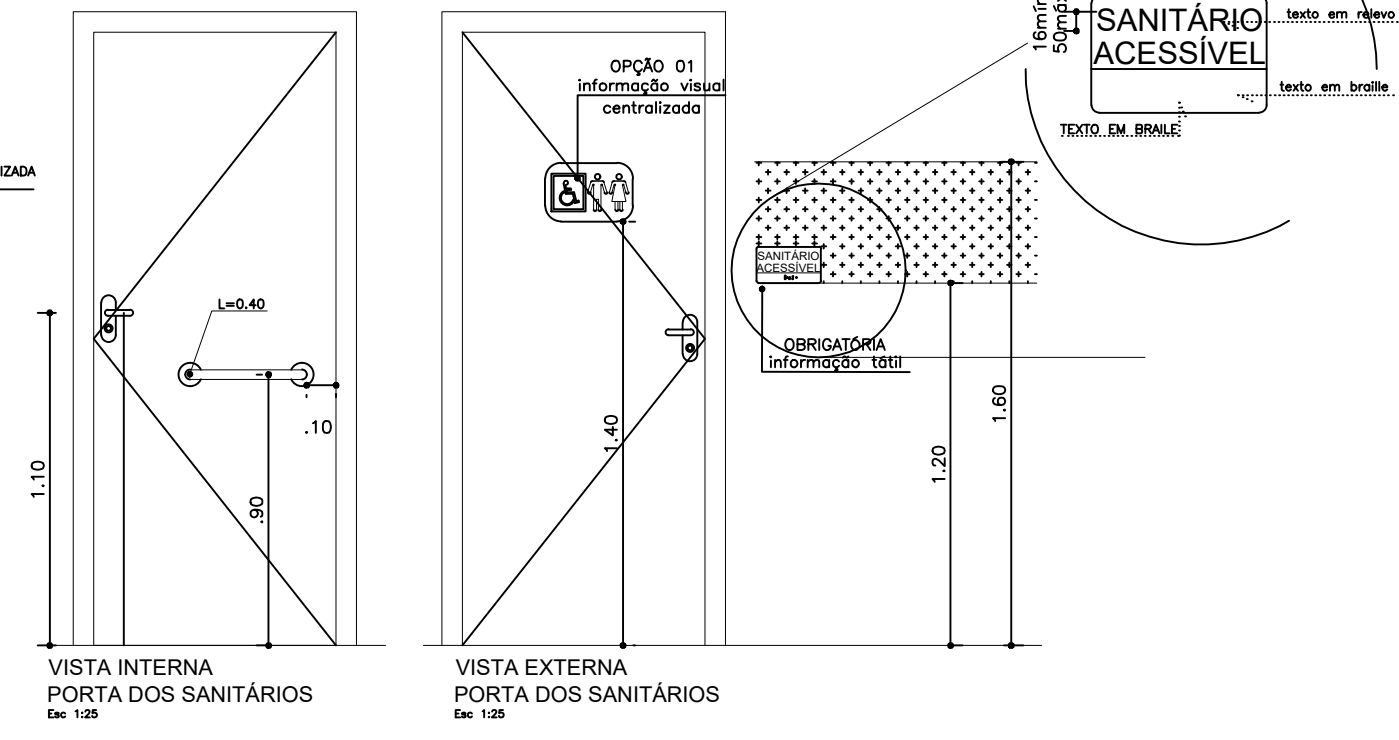

VISTA INTERNA PORTA DOS SANITÁRIOS
Esc 1:25

VISTA EXTERNA PORTA DOS SANITÁRIOS
Esc 1:25

SANITÁRIO ACESSÍVEL

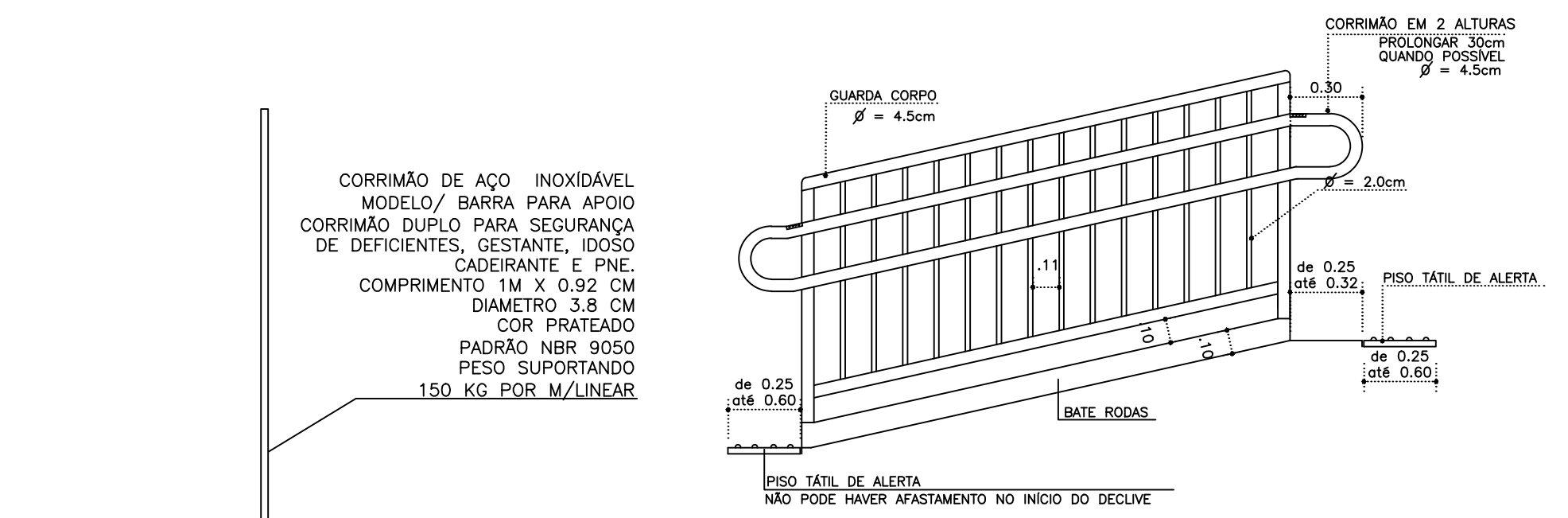

RAMPAS SEM PAREDES LATERAIS CORTE LONGITUDINAL GUARDA CORPO
Esc 1:25

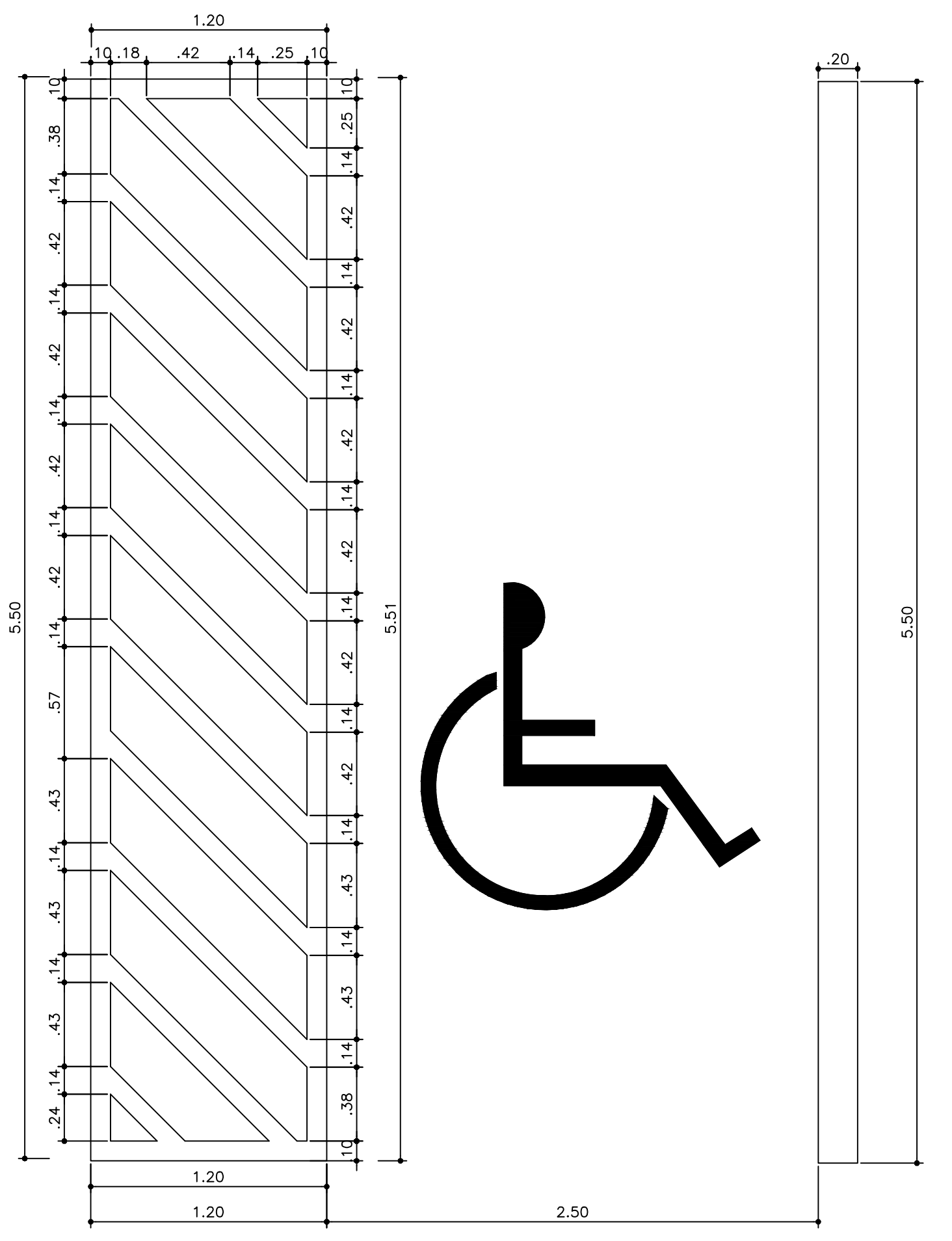

DETALHE VAGA ACESSÍVEL
Esc 1:25

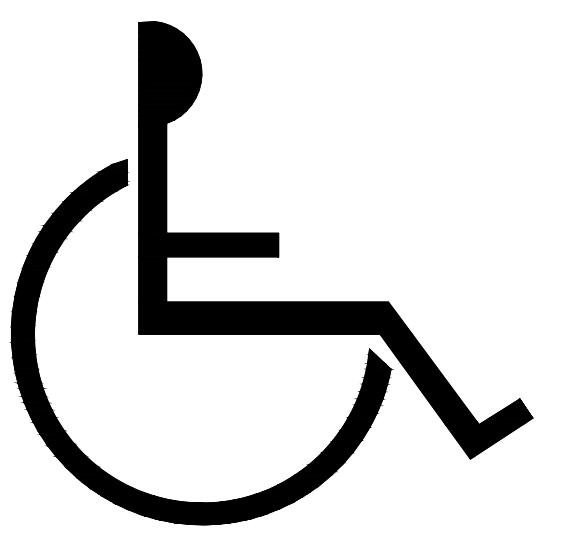

ATENDIMENTO PREFERENCIAL PRIORITÁRIO PARA:



PLACAS SINALIZAÇÃO E COMUNICAÇÃO

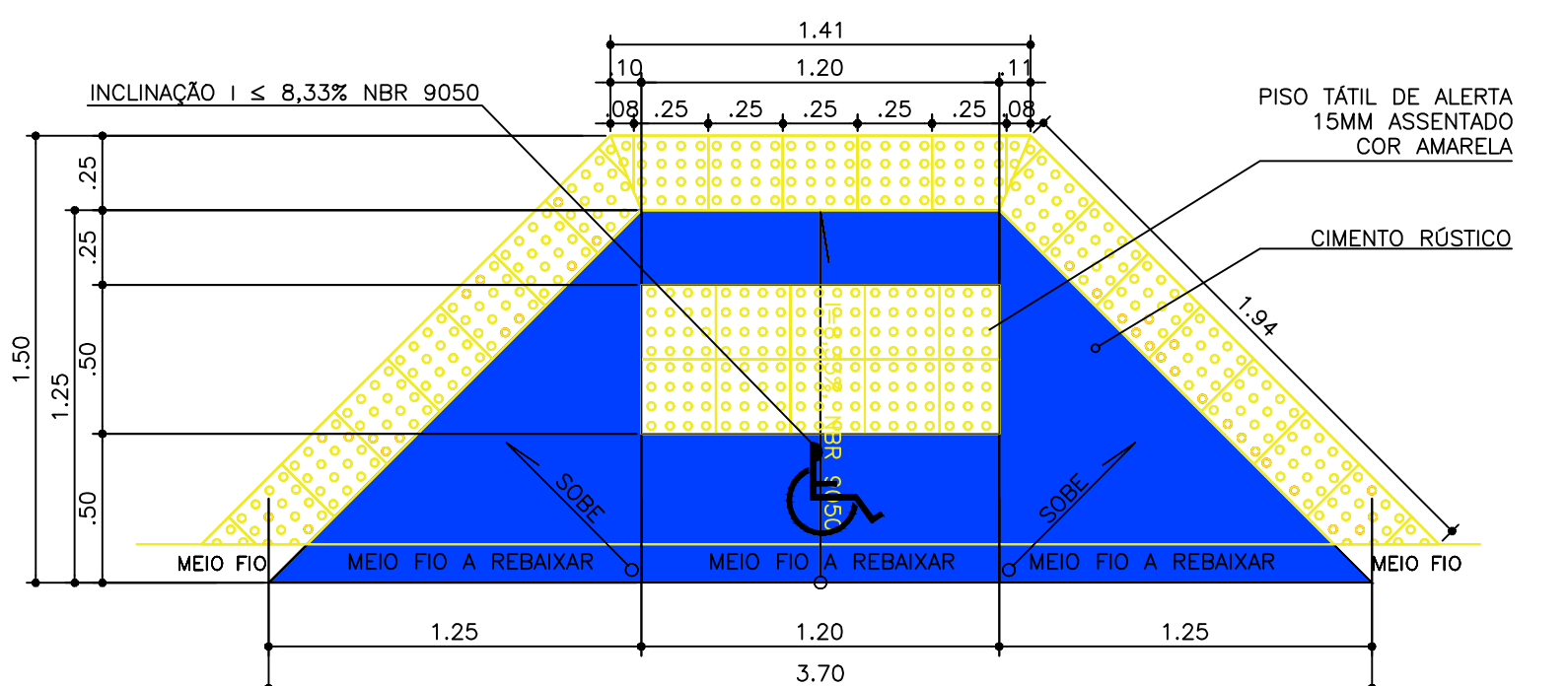

DETALHAMENTO RAMPA ACESSIBILIDADE
Esc 1:25

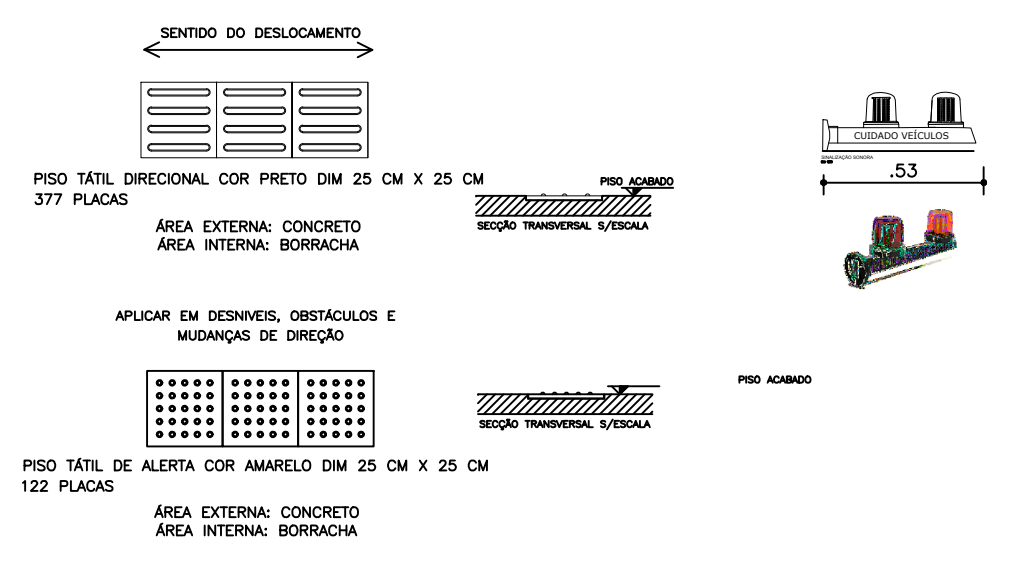

| LEGENDA DE SINALIZAÇÃO EM BRAILLE | |
|-----------------------------------|-------------------------------|
| | ① ATENDIMENTO |
| | ② COPA |
| | ③ SANITÁRIO ACESSÍVEL UNISSEX |
| | ④ AUDIÊNCIAS |
| | ⑤ ACESSO |
| | ⑥ ARQUIVO |
| | ⑦ APOIO ADMINISTRATIVO |
| | ⑧ SANITÁRIO FEMININO |
| | ⑨ SANITÁRIO MASCULINO |
| | ⑩ DEPÓSITO |
| | ⑪ SANITÁRIO |
| | ⑫ SANITÁRIO ACESSÍVEL FEM |
| | ⑬ SANITÁRIO ACESSÍVEL MASC |
| | ⑭ DEPÓSITO DE URNAS |

| LEGENDA | |
|---------|-------------------------|
| ① | SINALIZAÇÃO DE ACESSO |
| ② | ATENDIMENTO PRIORITÁRIO |

GUARDA CORPO ACESSÍVEL
Esc 1:25

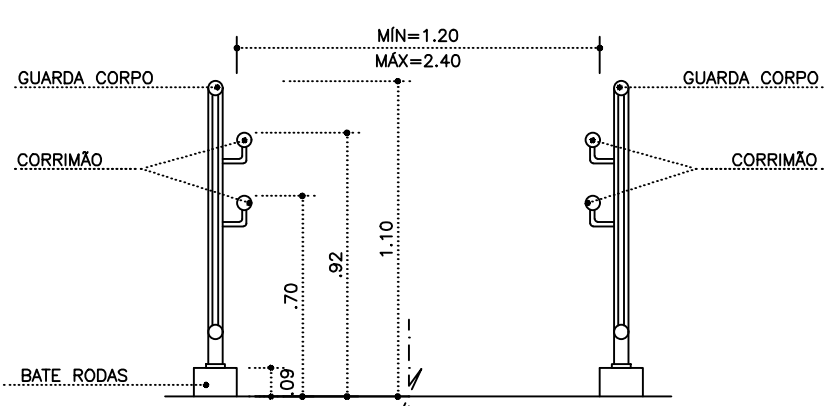

GUARDA CORPO CORTE TRANSVERSAL
Esc 1:25

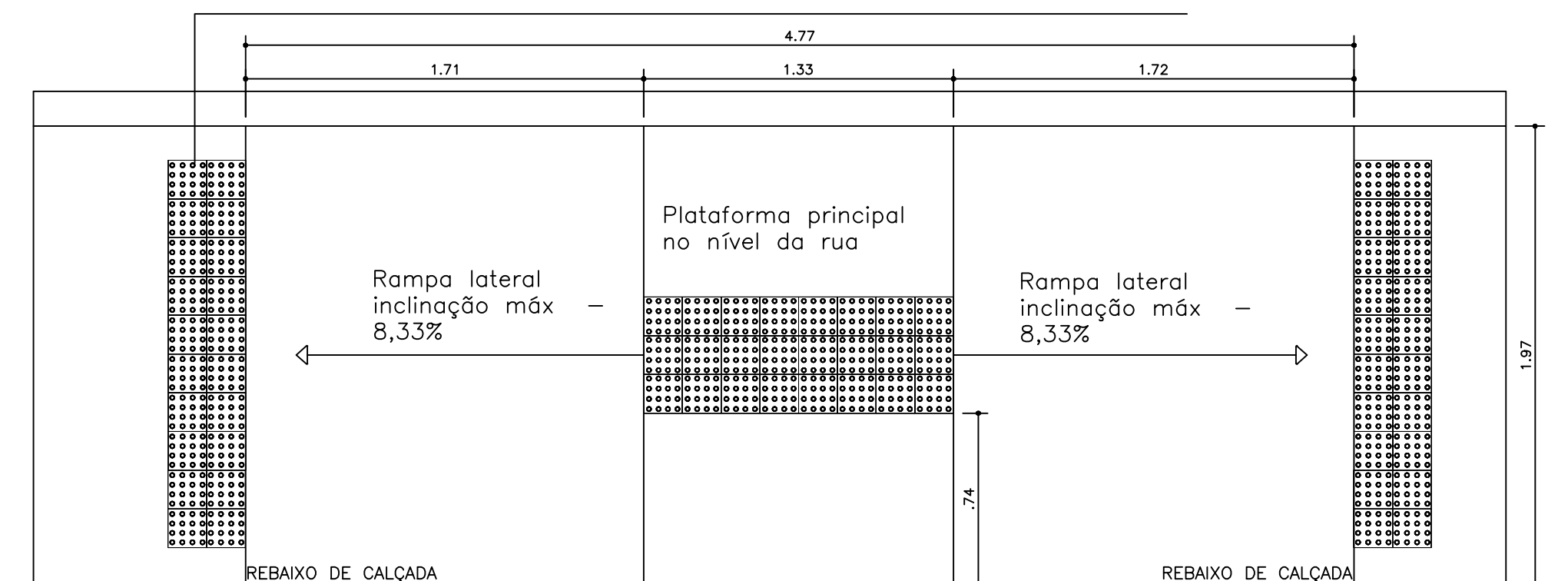
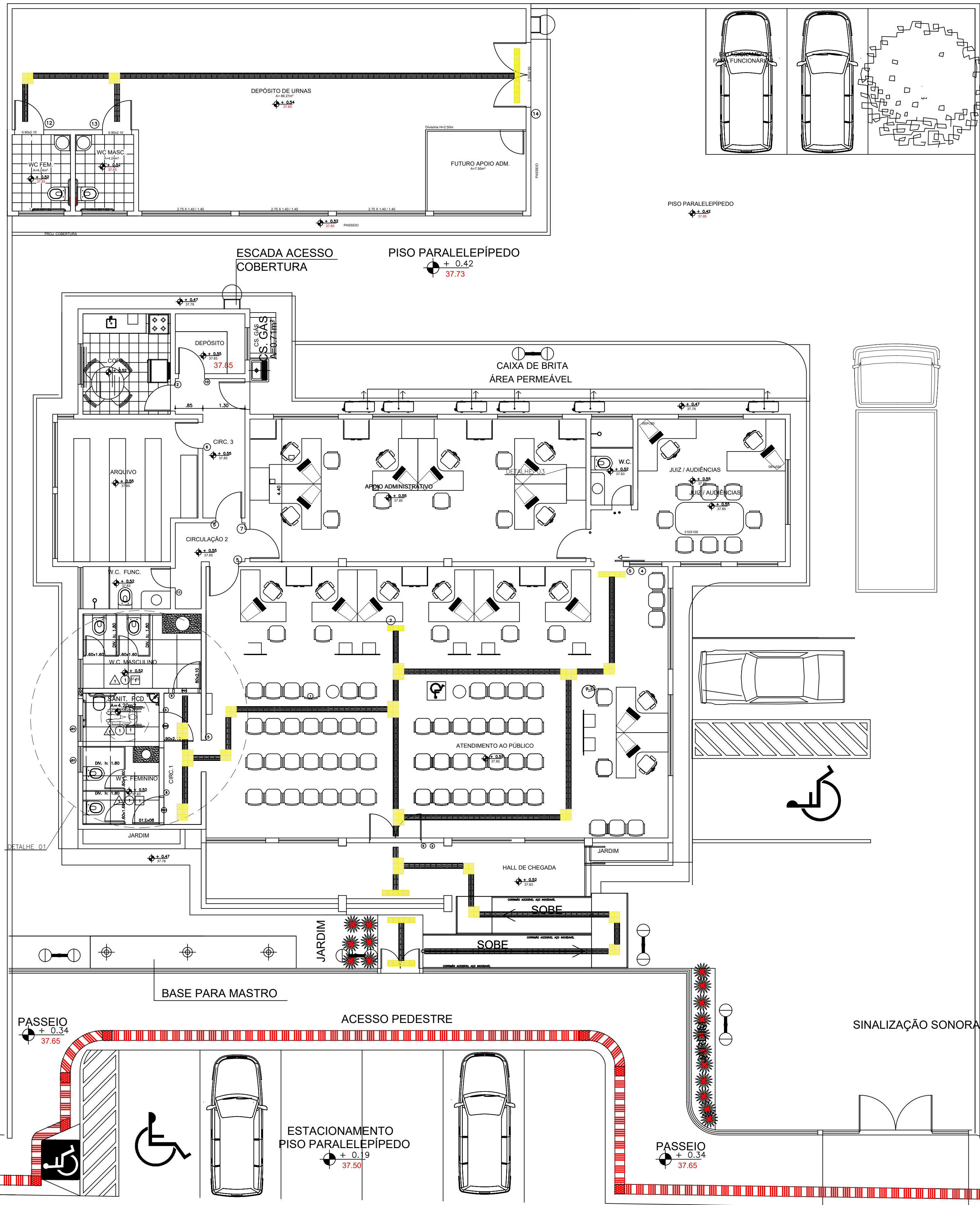

PLANTA DE ACESSIBILIDADE
Esc 1:100

ACESSO VEÍCULOS

| | | | |
|--|--|--|------------|
| <div></div> | | <div>TRE-SERGIPE</div> | |
| PROJETO: | | PLANTA DE ACESSIBILIDADE 34ª ZONA ELEITORAL | |
| ENDEREÇO: | | RUA DOUTOR MANOEL DOS PASSOS, S/Nº, CENTRO - NOSSA SENHORA DO SOCORRO - SE | |
| RESPONSÁVEL TÉCNICO: | | CREA Nº: | 1919568727 |
| ASSUNTO: | | FOLHA: | |
| PLANTA DE ACESSIBILIDADE E DETALHES | | 06/06 | |
| PROJETISTA: | | DATA: | ESCALA: |
| BÁRBARA PAZ | | OUTUBRO/2024 | INDICADO |

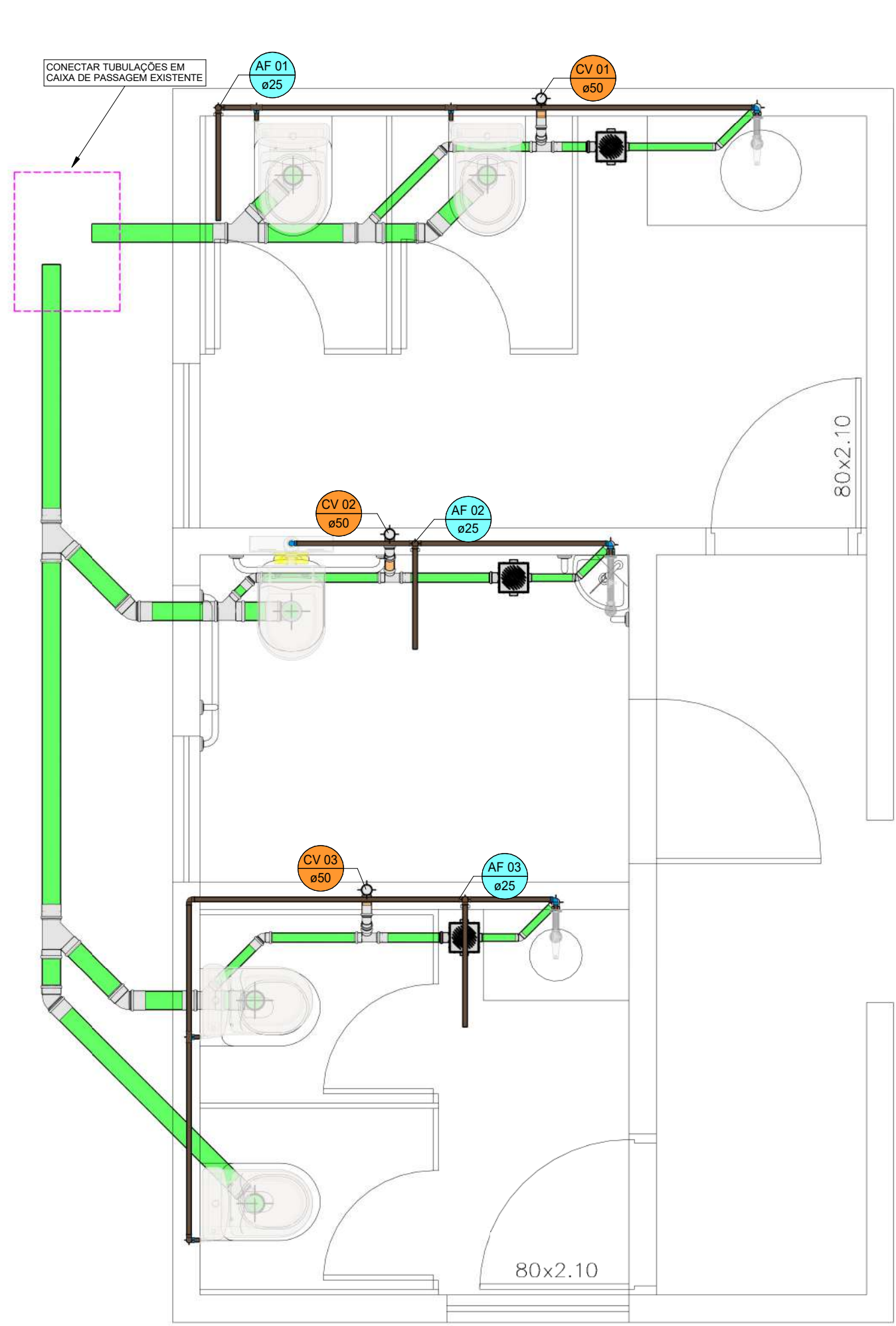

PB - TÉRREO GERAL
1 : 25

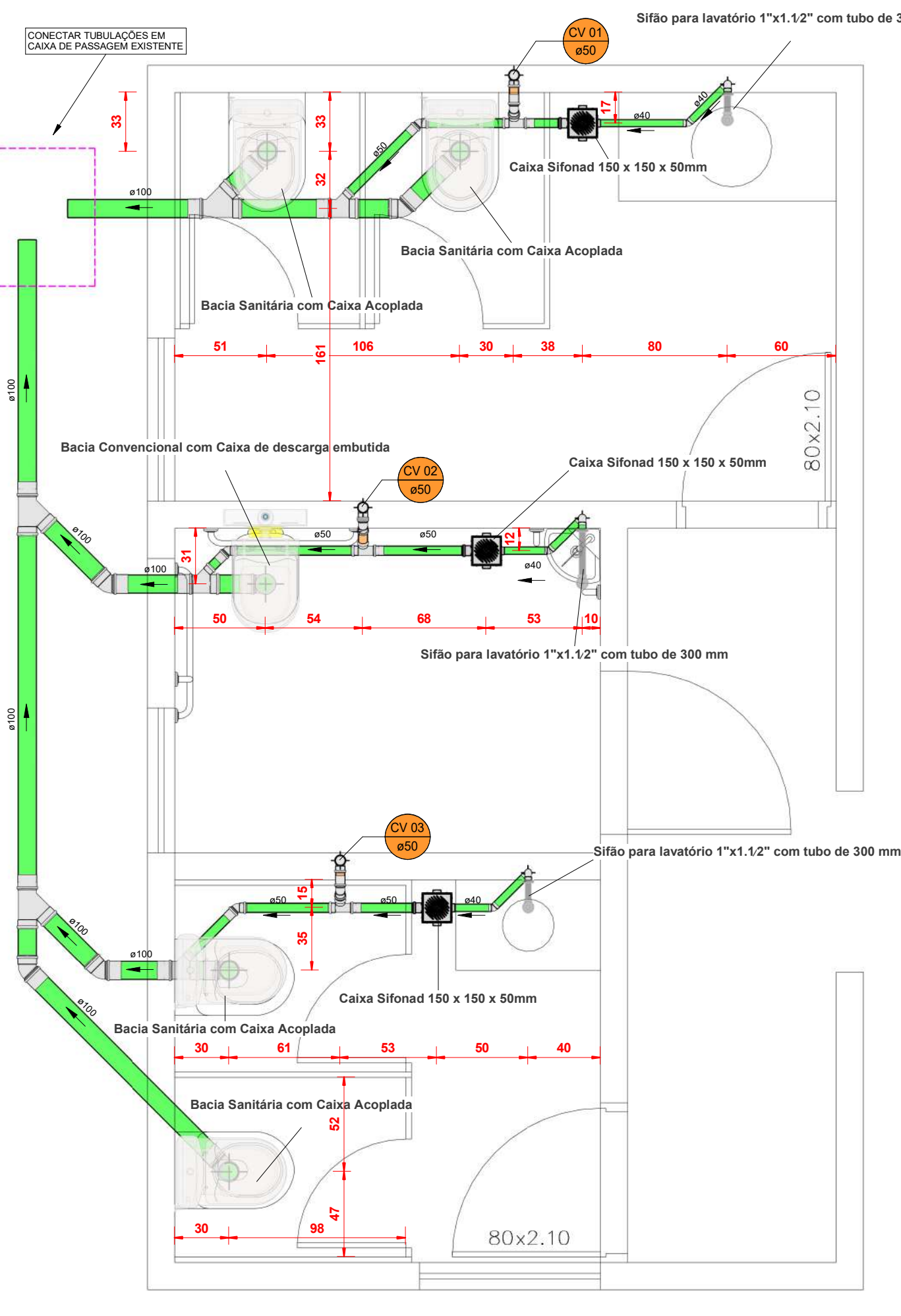

TÉRREO ESGOTO
1 : 25

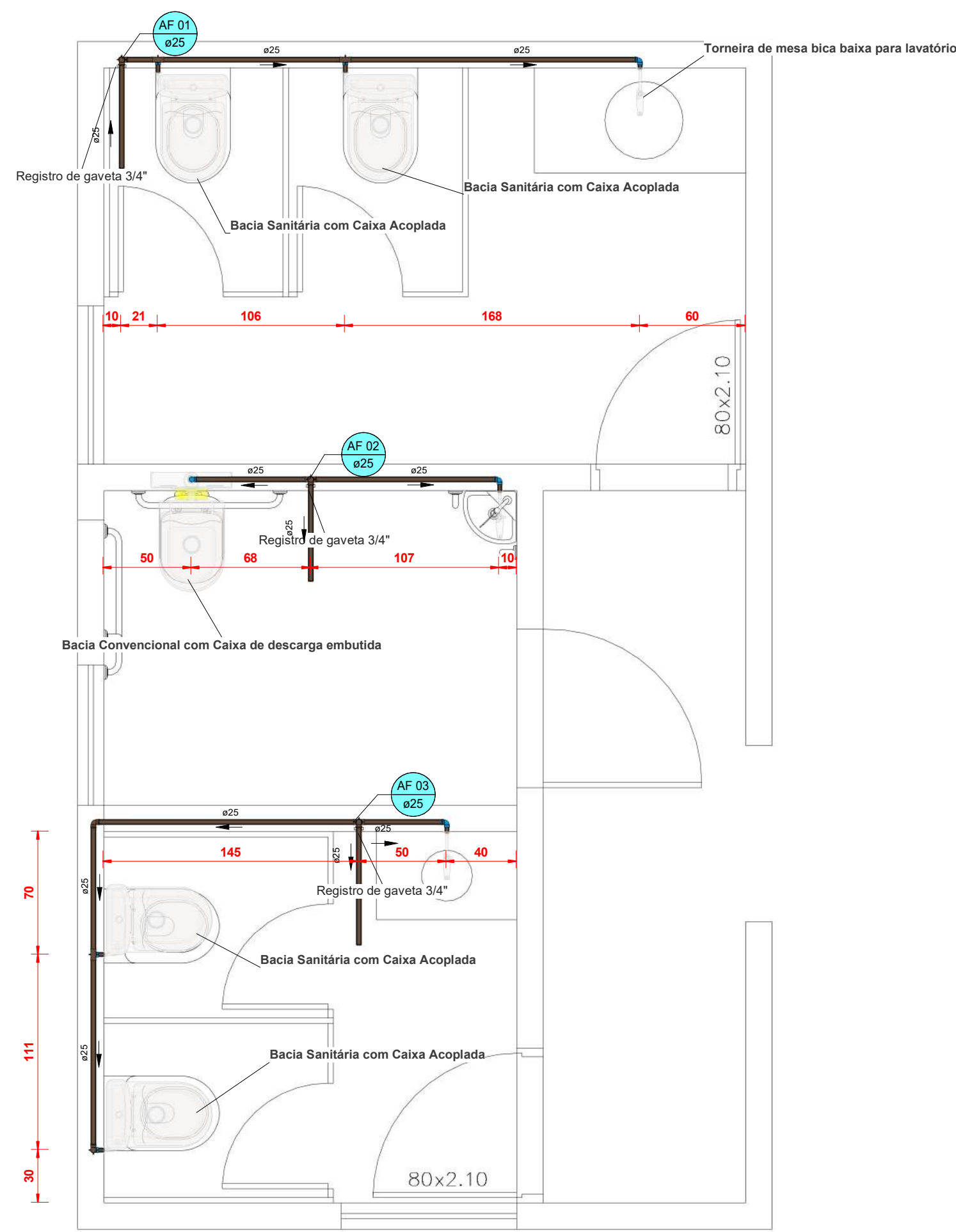

PB - TÉRREO HIDRÁULICO
1 : 25

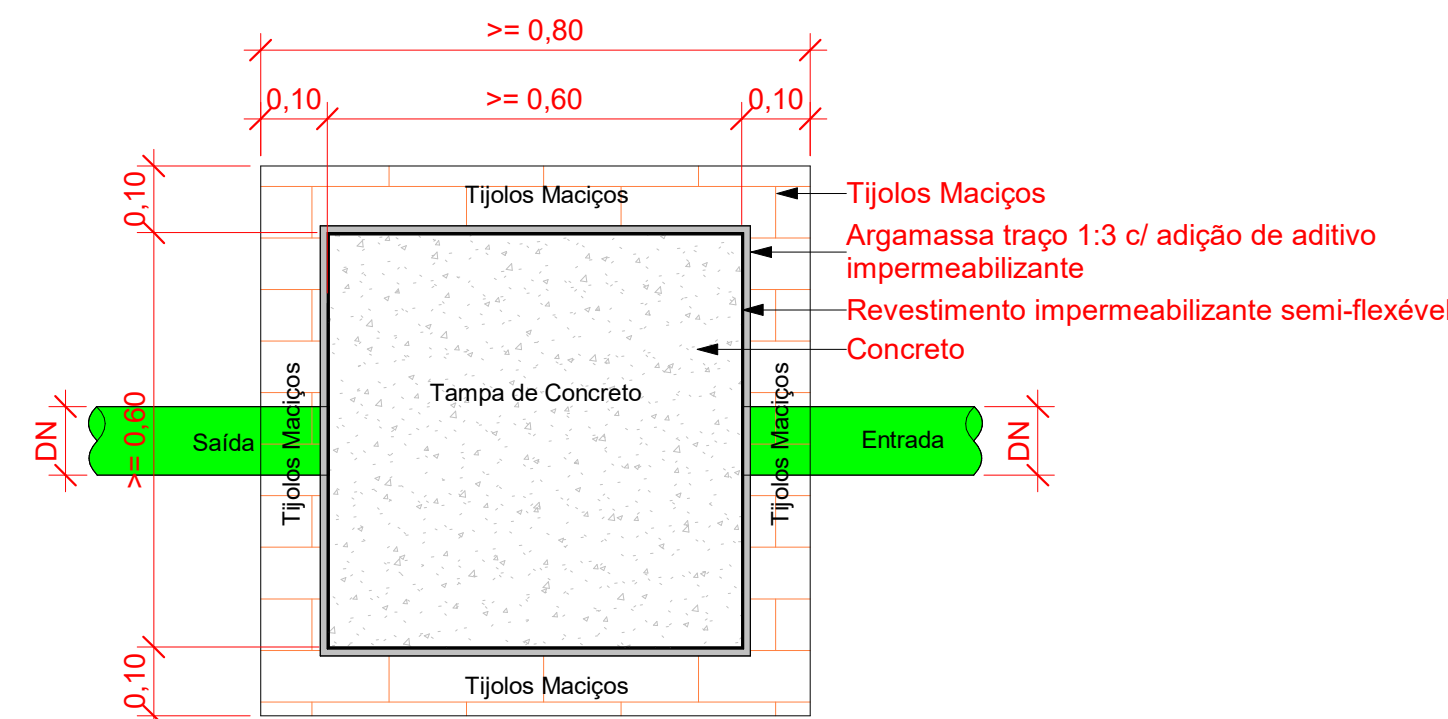

Planta Baixa - Caixa de inspeção
1 : 10

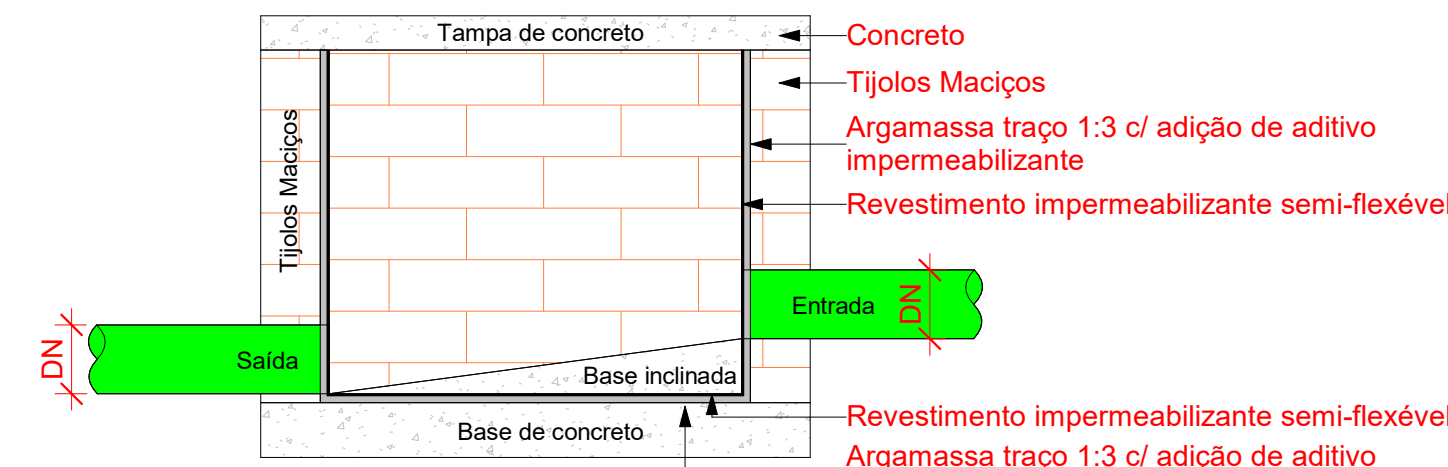

Corte lateral - Caixa de inspeção
1 : 10

Inspeção - CI Alvenaria
1 : 10

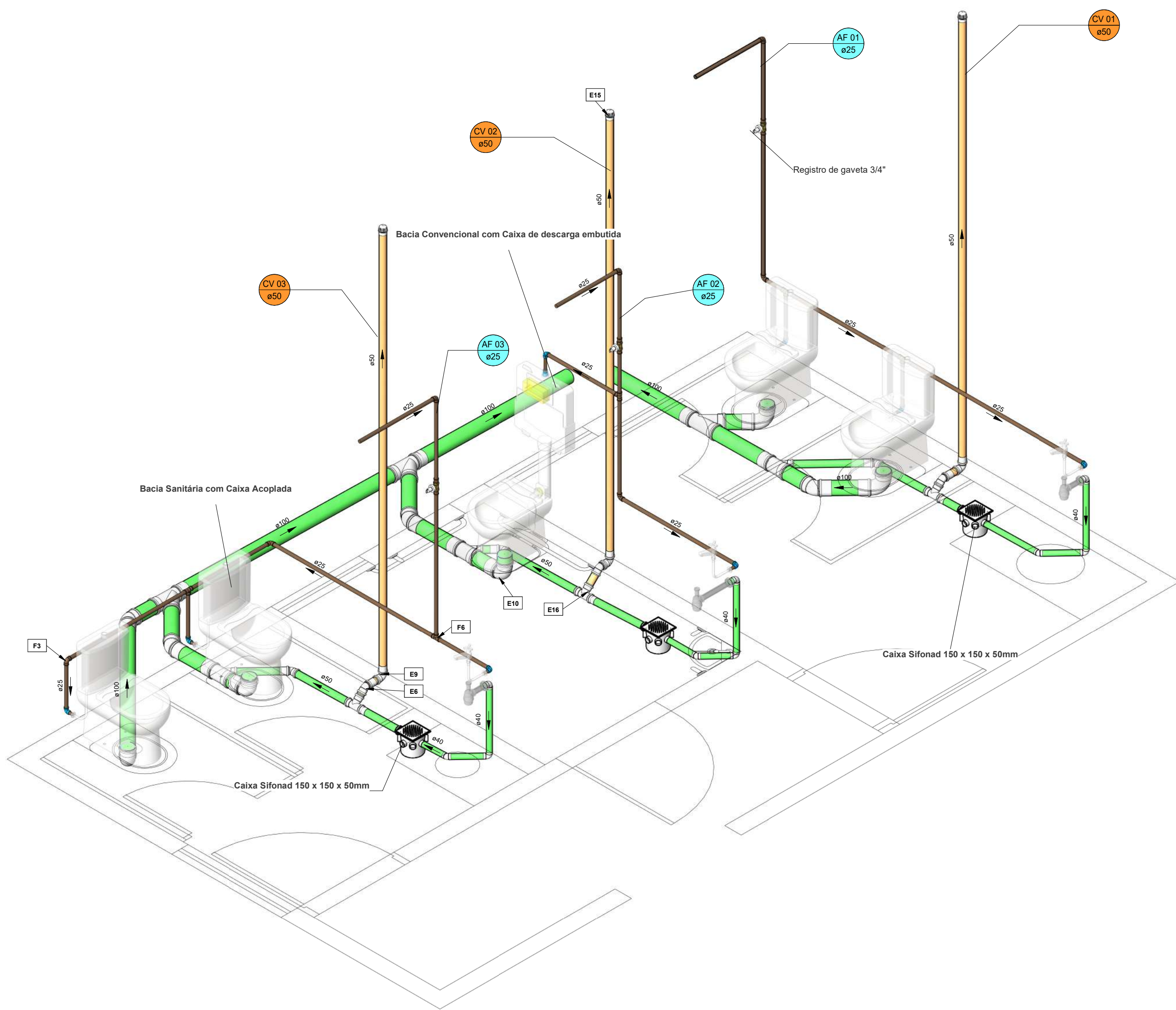

3D GERAL

| CONEXÕES - ESGOTO | | | |
|-------------------|--|-----|--------------------|
| Qtd | Descrição | ID | Imagem para Tabela |
| 30 | Anel de vedação para conexão Série N, 50mm | E1 | |
| 33 | Anel de vedação para conexão Série N, 100mm | E2 | |
| 6 | Anel de vedação para Vaso Sanitário | E3 | |
| 3 | Curva 90° Curta 100mm, Esgoto Série Normal - TIGRE | E4 | |
| 3 | Joelho 45° 40mm, Esgoto Série Normal - TIGRE | E5 | |
| 6 | Joelho 45° 50mm, Esgoto Série Normal - TIGRE | E6 | |
| 4 | Joelho 45° 100mm, Esgoto Série Normal - TIGRE | E7 | |
| 6 | Joelho 90° 40mm, Esgoto Série Normal - TIGRE | E8 | |
| 3 | Joelho 90° 50mm, Esgoto Série Normal - TIGRE | E9 | |
| 2 | Joelho 90° 100mm, Esgoto Série Normal - TIGRE | E10 | |
| 3 | Junção Simples 100 x 50mm, Esgoto Série Normal - TIGRE | E11 | |
| 3 | Junção Simples 100 x 100mm, Esgoto Série Normal - TIGRE | E12 | |
| 12 | Luva Simples 50mm, Esgoto Série Normal - TIGRE | E13 | |
| 15 | Luva Simples 100mm, Esgoto Série Normal - TIGRE | E14 | |
| 3 | Terminal de Ventilação 50mm, Esgoto Série Normal - TIGRE | E15 | |
| 3 | Tê 90 x 50mm, Esgoto Série Normal - TIGRE | E16 | |

| PEÇAS HIDROSSANITÁRIAS | | | | |
|------------------------|--|--------------------------|-------------------|--------------------|
| Quantidade | Descrição | Abreviatura | Tipo de sistema | Imagem para Tabela |
| 3 | Caixa Sifonad 150 x 150 x 50mm | CS 150x150x50mm | Inspeção/Esgoto | |
| 1 | Bacia Convencional com Caixa de descarga embutida | BS (CD) | Utilização | |
| 4 | Bacia Sanitária com Caixa Acoplada | BS (CD) | Utilização | |
| 3 | Torneira de mesa bica baixa para lavatório | LV | Utilização | |
| 3 | Sifão para lavatório 1"x1.1/2" com tubo de 300 mm | Sifão lavatório 1x1.1/2" | Utilização/Esgoto | |
| 7 | Flexível 300mm aço inox | Flexível 300mm | Água Fria | |
| 1 | Caixa de descarga embutida AL, DW.90.BC para alvenaria e drywall, Bacia Convencional - DocolSystem | | Água fria | |

| CONEXÕES - ÁGUA FRIA | | | |
|----------------------|---|----|--------------------|
| Qtd | Descrição | ID | Imagem para Tabela |
| 6 | Adaptador Soldável Curto com Bolas e Rosca para Registro 25 x 3/4", PVC Marrom, Água Fria - TIGRE | F1 | |
| 1 | Bucha de Redução Soldável Curta 25x20mm, PVC Marrom, Água Fria - TIGRE | F2 | |
| 7 | Joelho 90° Soldável 25mm, PVC Marrom, Água Fria - TIGRE | F3 | |
| 8 | Joelho 90° Soldável com Bucha de Latão 25 x 1/2", PVC Marrom, Água Fria - TIGRE | F4 | |
| 1 | Luva Soldável com Bucha de Latão 25 x 3/4", PVC Marrom, Água Fria - TIGRE | F5 | |
| 5 | Tê Soldável 25mm, PVC Marrom, Água Fria - TIGRE | F6 | |

| TUBOS RÍGIDOS | | |
|---------------|-------------------------|-----------------|
| Descrição | DN (mm) | Comprimento (m) |
| Esgoto | Tubo Série Normal 40 | 3,34 |
| | Tubo Série Normal 60 | 14,92 |
| | Tubo Série Normal 100 | 9,33 |
| Água Fria | Tubo Soldável Marrom 20 | 6,31 |
| | Tubo Soldável Marrom 32 | 16,78 |

| Cor | Tipo de sistema |
|-----|--------------------------|
| | Água fria - Distribuição |
| | Água Fria |
| | Esgoto |
| | Ventilação |

LEGENDA_Tipos de Sistemas
1 : 20

| Simbologia | Conteúdo |
|------------|---|
| | Tubulações verticais - O Apêndice (*) após a numeração da coluna representa desvio (Ex: AF1* indica um desvio na coluna AF1). - Quando houver no nome da coluna, significa que ocorreu uma subida em relação à direção do fluxo. Quando houver , significa que ocorreu um descida. |
| TQn | Tubo de Queda (n = número da coluna) |
| CVn | Coluna de Ventilação (n = número da coluna) |
| APn | Coluna de Águas Pluviais (n = número da coluna) |
| AFn | Coluna de Água Fria (n = número da coluna) |
| AQn | Coluna de Água Quente (n = número da coluna) |
| DN | DN, sentido do escoamento e material do tubo |
| | Código de acessórios de tubo x = tipo de sistema E = Esgoto/Pluvial F = Água Fria n = número |

LEGENDA_Símbolos
1 : 20

| | | | |
|---|--|-------------------------------------|---------------------------------------|
| | | TRIBUNAL REGIONAL ELEITORAL - SE | |
| Carplan Engenharia | | | |
| OBRA: Reforma Banheiro Acessibilidade | | DISCIPLINA: | |
| PROJETO: Projeto de Acessibilidade | | HID/SAN | |
| LOCAL: UNIDADE NOSSA SRA. DO SOCORRO - SE | | FOLHA | |
| DESENHO (S): HIDROSSANITÁRIO | | 01/01 | |
| RESPONSÁVEL TÉCNICO: CARLOS AUGUSTO CARDOSO LIMA CREA: P. 181966/27 | PROJETISTA: Igor Rocha Soares CREA: P. 181966/27 | FASE: EXECUTIVO DATA: 04/04/2024 | ESCALA: COMO INDICADO REVISÃO: R02 |

| RELAÇÃO PENAS | | |
|-----------------|---------|-------|
| COLOR | WIDTH | PENA |
| DESENHO | (mm) | Nº |
| 1 | 0.40 | 7 |
| 2 | 0.10 | 7 |
| 3 | 0.30 | 7 |
| 4 | 0.60 | 7 |
| 5 | 0.50 | 7 |
| 6 | 0.25 | 7 |
| 7 | 0.20 | 7 |
| 8 | 0.20 | 7 |
| 9 | 0.60 | 7 |
| 10 | 0.30 | 10 |
| 24 | 0.20 | 24 |
| 32 | 0.20 | 32 |
| 40 | 0.30 | 40 |
| 41 | 0.20 | 41 |
| 42 | 0.20 | 42 |
| 48 | 0.20 | 48 |
| 50 | 0.20 | 50 |
| 51 | 0.30 | 51 |
| 52 | 0.20 | 52 |
| 53 | 0.20 | 53 |
| 82 | 0.20 | 82 |
| 84 | 0.20 | 84 |
| 91 | 0.20 | 91 |
| 106 | 0.20 | 106 |
| 130 | 0.20 | 130 |
| 194 | 0.30 | 194 |
| 252 | 0.20 | 252 |
| 253 | 0.20 | 253 |
| 253 | 0.20 | 253 |
| ESCALA PLOTAGEM | | |
| PLOTTED | DRAWING | UNITS |
| MM | MM | UNITS |
| 1000 | | 100 |

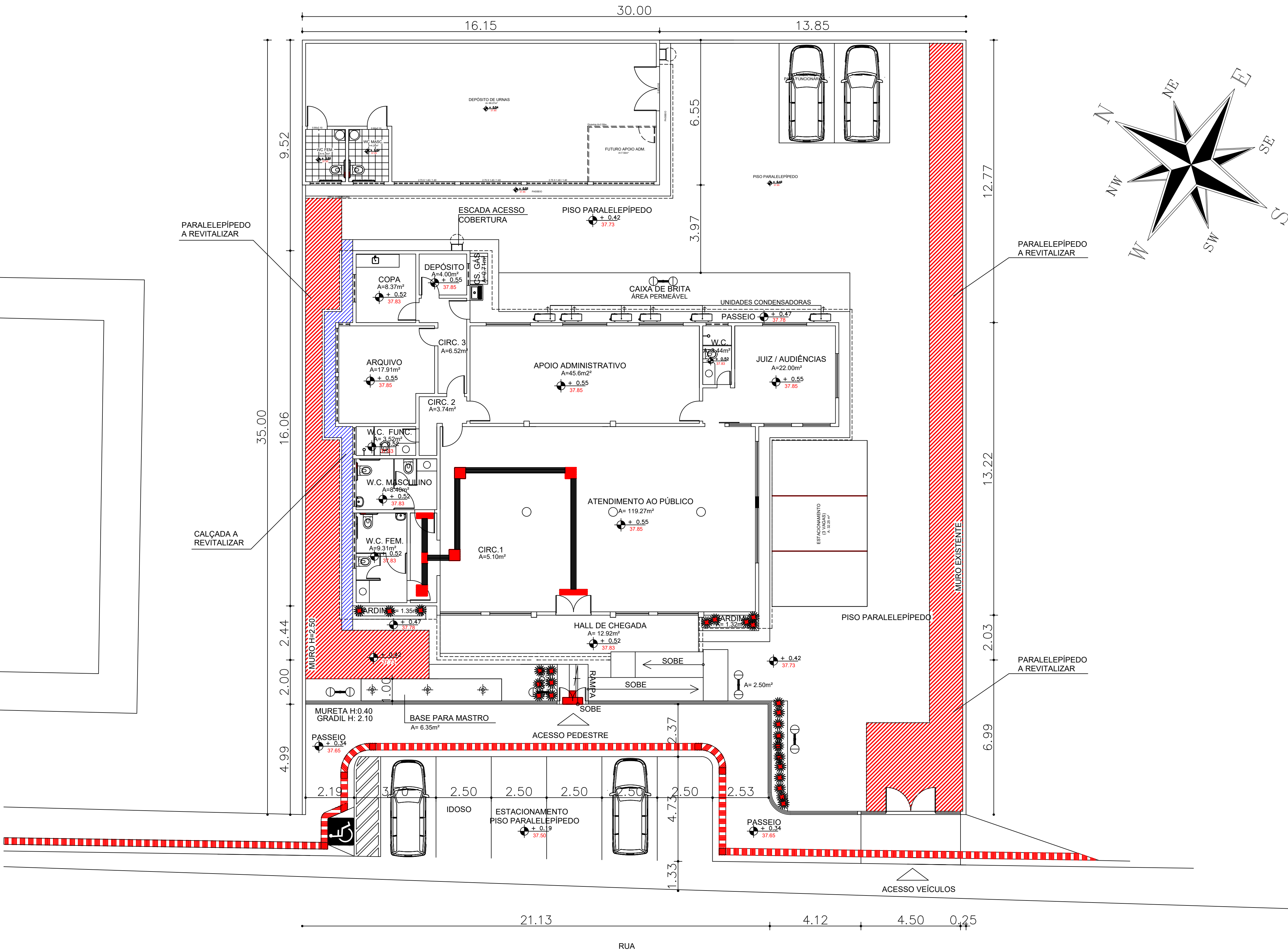

IMPLANTAÇÃO

ESC. 1/100

| LEGENDA | |
|---------|----------------------------|
| | NF - NÍVEL FINAL DO PRÉDIO |
| | NT - NÍVEL TOPOGRÁFICO |

| LEGENDA 01 | |
|------------|---|
| | ÁRVORE PORTE GRANDE - ESPÉCIE IPÊ ROXO |
| | ÁRVORE PORTE GRANDE - ESPÉCIE CRAIBEIRA |
| | MINIXÓRIA |
| | PISO CONC. DEEMP. - NATURAL |
| | PISO TÁCTIL DE ALERTA - COR: VERMELHO |
| | PISO TÁCTIL DIRECIONAL - COR: VERMELHO |
| | PISO PARALELEPÍPEDO |

| 02 | MODIFICAÇÃO NA ALTURA DE JANELAS E DETALHE DA ESCADA DE MARINHEIRO | 27 SET 2012 |
|---------|--|-------------|
| 01 | MODIFICAÇÕES DE ESPECIFICAÇÕES E REPRESENTAÇÕES | 18 SET 2012 |
| 00 | EMIÇÃO PARA APROVAÇÃO | 03 SET 2012 |
| REVISÃO | COMENTÁRIOS | DATA |

| | |
|----------------|---------------|
| ARG° XXXXXX | CREA N° XXXXX |
| RESP. PROJETO | |
| XXX | |
| RESP. EXECUÇÃO | |
| XXX | |
| PROPRIETÁRIO | |

VMR PROJETOS E CONSULTORIA LTDA.
CREA N°4146 / EM SE
vmr.projetos@gmail.com
(079) - 3259 3511
(079) - 8126 0491

RUA DOM PEDRO II N° 51
BAIRRO PONTO NOVO
ARACAJU - SERGIPE

| PROJETO ARQUITETÔNICO | | | |
|-----------------------|-------------------|-----------|-----------------------------|
| OBRA | FÓRUM ELEITORAL | LOCAL | NOSSA SENHORA DO SOCORRO/SE |
| ASSUNTO | IMPLANTAÇÃO GERAL | JOB N° | |
| DESENHO | CLÁUDIA DUNCKEL | ESCALA(S) | 1/100 |
| | | DATA | AGOSTO 2012 |
| | | FOLHA | 03/25 |